

Turno del PdC: [42922] TE - ProgEst 09.09.08 Validità: 18/09/2008 - 13/12/2008
 Il presente turno annulla e sostituisce il turno TE - ProgEst 02.08.08 [41437] in vigore dal 02/08/2008 al 08/09/2008

A Giornate del Turno	I MAC	II MAC	Totale	B Durata del Turno	C Medie	Giornaliere	Settimanali	Mensili
Per servizi di turno:	17,05	17,05	34,1	Condotta eff.:	58:50	3:27	19:07	81:57
Intervallo Riposo:	1	1	2	C. eff. diurna:	51:33	3:01	16:45	71:49
Intervallo tecnico:	0	0	0	C. eff. notturna:	7:17	0:26	2:22	10:09
Servizi compatibili:	1,95	1,95	3,9	Soste di servizio:	14:42	0:52	4:47	20:28
Riposi:	4	4	8	Tempi accessori:	15:22	0:54	5:00	21:25
Giornate del turno:	24	24	48	Veiture:	2:58	5:16	29:11	125:05
Riposi fuori residenza:	4	4	8	Lavoro notturno:	11:51	0:37	3:27	14:49
Riposi in residenza:	10	10	20	Lavoro totale:	201:18	5:53	32:38	139:54
Servizi da AU:	0	0	0	Chilometri:	30:03	293,09	1624,18	6960,77
Km da AU:	0	0	0	C2 Riposi	Media ore	n° sett.	n° mens.	
Km Turno:	4997,71	4997,71	9995,42	Riposi in residenza:	20:08	2,92	12,5	
Servizi notturni:	5	5	10	Riposi fuori residenza:	7:31	1,17	5	
Km viaggi vettura:	270,82	270,82	541,65	C3 Riposi settimanali	Media ore	ore annue	n° annui	
Riserve:	0	0	0	Riposi settimanali:	58:11	3549:14	61	

D Servizi Fuori Turno	1° ag.	2° ag.	Tot.	E Righe e gte turno	1° ag.	2° ag.	Tot.
Totale Agenti:	0	0	0	Righe:	17,05	17,05	34,1
Totale servizi ad A.U.:	0	-	0	Tot. giornate:	24	24	48
Chilometri ad A.U.:	0	-	0				

F KM/Treno per primo agente previsti dal Turno e relative ore di condotta effettiva				D T R				C A R G O				TOTALE		
Parametri	Singola	Doppia	Invi	Singola	Doppia	Invi	Singola	Doppia	Invi	Totale	Singola	Doppia	Invi	Totale
Condotta effettiva	58:50	0:00	0:00	0:00	0:00	0:00	0:00	0:00	0:00	0:00	0:00	0:00	0:00	58:50
Chilometri	4997,71	0	0	4997,71	0	0	4997,71	0	0	0	0	0	0	4997,71
Fuori Turno	0:00	0:00	0:00	0:00	0:00	0:00	0:00	0:00	0:00	0:00	0:00	0:00	0:00	0:00
Condotta effettiva	0	0:00	0	0	0:00	0	0	0:00	0	0	0:00	0	0	0:00
Chilometri	0	0:00	0	0	0:00	0	0	0:00	0	0	0:00	0	0	0:00

Annotazioni			
L Lavoro settimanale	lav. sett.	giornata	giorno
	37:33	5	10/09/2008
	23:08	24	10/09/2008

BASE

GA400 - A1 - GG88

1 [1729][2152]

Sostitutivo <<SI effettua il sabato e i festivi dal 15/09/08 al 19/12/08>>

GA400 - A2 - GG28

1 [1721][2152]

Continuazione
BASE

GA400 - A1 - GG89

2 [455][1151]

Continuazione
Sostitutivo

GA400 - A2 - GG27

2 [455][1151]

BASE <<I PREFERITIVI S28 CV a GEPR per 881 GEBR-PL>>

GA226 - A1 - GG90

3 [1646][2320]

Sostitutivo <<SI effettua i PREFERITIVI Giornalmente TV1/1 ed il 7/12/08>>

GA226 - A2 - GG16

3 [1646][2320]

BASE

GA229 - A1 - GG96

4 [1646][057]

Plci 672 GEPR SV 538 V.O.C. SV 42 SV 12 SV 12 SV

Law Cef Ck Km Not Rip
4:23 212 214 182 No 7:03
6:56 309 309 244 SI 28:54

Plci 1534 GEPR SV 12 SV 12 SV 12 SV

Law Cef Ck Km Not Rip
4:31 217 222 162 No 7:03
6:56 309 309 244 SI 28:54

Plci 176 Lbl 503 V.O.C. SV 46 SV 12 SV 12 SV

Law Cef Ck Km Not Rip
6:56 309 309 244 SI 28:54

Plci 176 Lbl 503 V.O.C. SV 46 SV 12 SV 12 SV

Law Cef Ck Km Not Rip
6:56 309 309 244 SI 28:54

Plci 526 GEPR 62 543 Plci

Law Cef Ck Km Not Rip
6:56 309 400 323 No 18:25

Plci 526 GEPR 661 Plci

Law Cef Ck Km Not Rip
5:37 350 352 318 No 20:23

Plci 538 GEPR 761 Plci

Law Cef Ck Km Not Rip
6:12 357 357 323 SI 59:48

Continuazione
BASE

GA229 - A1 - GG96

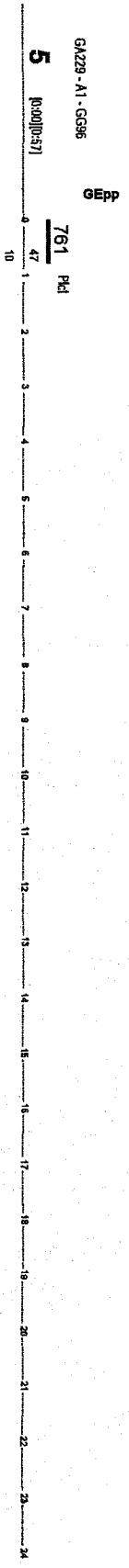

GG96

6

BASE

Riposo

GA225 - A1 - GG96

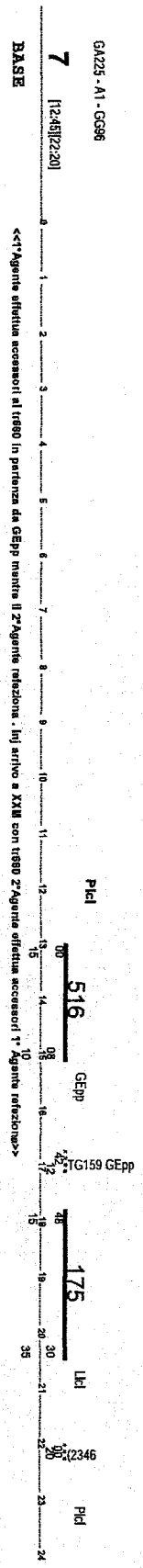

7

<<1° Agente effettua accessori al 1180 in partenza da GEpp mentre il 2° Agente relazione: In arrivo a XXM con 1180 2° Agente effettua accessori 1° Agente relazione>>

GA227 - A1 - GG96

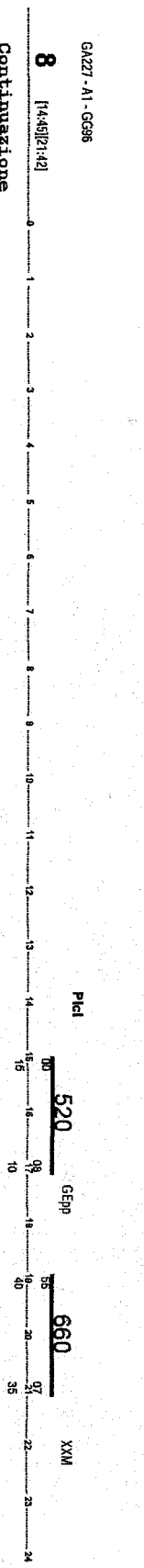

8

Continuazione
BASE

GA227 - A1 - GG96

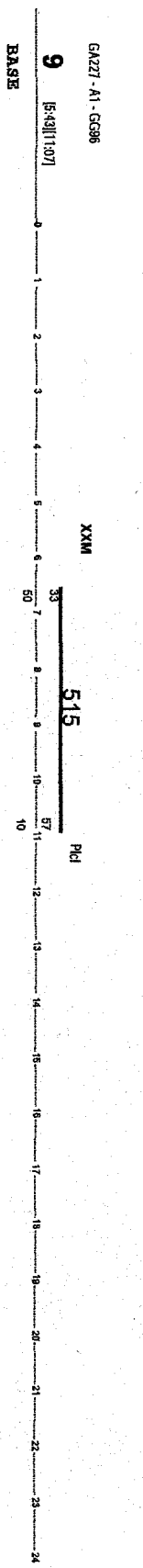

9

GA223 - A1 - GG96

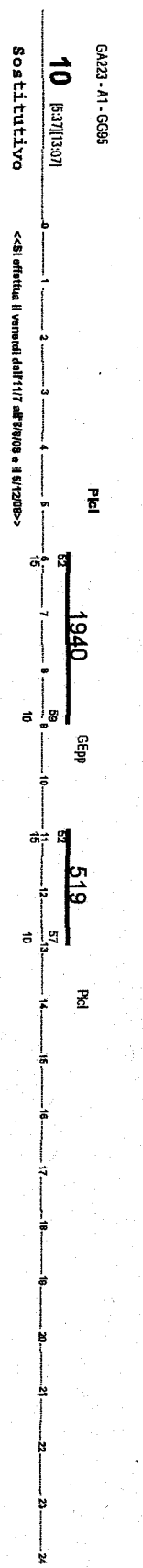

10

<<Si effettua il venerdì dall'117 al 118 e il 119>>

GA223 - A2 - GG1

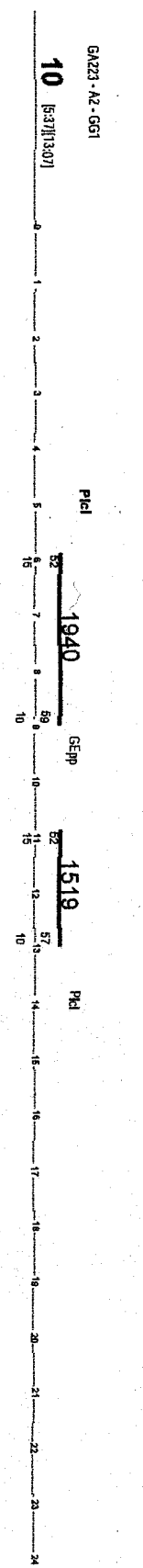

10

Law	Cef	Cik	Km	Nat	Rip
9:35	4:17	4:19	344	No	16:25
6:57	3:55	3:59	306	No	8:01
5:24	3:57	4:00	305	No	18:30
7:30	4:46	4:46	323	No	16:38
7:30	4:46	4:46	323	No	16:38

BASE

GA294 - A1 - GG98

11 [6:48][12:51]

Sostitutivo

<<cal effettua il sabato ed i festivi>>

Picl

768

GEpp

647

Picl

Lav Cef Ck Km Not Rip
7:10 5:10 5:13 323 No 65:39

GA294 - A2 - GG98

11 [6:48][12:31]

Picl

768

GEpp

1533

Picl

Lav Cef Ck Km Not Rip
6:46 4:43 4:40 323 No 66:03

GG96

12

Riposo

GG96

13

Intervallo

BASE

GA231 - A1 - GG91

14 [6:34][16:07]

Sostitutivo

<<cal effettua i festivi>>

Picl

768

GEpp

501

Picl

Lav Cef Ck Km Not Rip
6:33 6:15 6:20 665 No 20:22

GA231 - A2 - GG15

14 [7:54][16:07]

BASE

Picl

9305

RMm

520

Picl

Lav Cef Ck Km Not Rip
7:13 3:02 3:03 333 No 20:22

GA232 - A1 - GG96

15 [11:28][17:48]

Picl

176

GEpp

655

SPd

Lav Cef Ck Km Not Rip
4:36 2:19 2:19 223 SI 16:47

Continuazione
BASE

GA220 - A1 - GG96	SPcl	809	5	(1940)	Pcl
BASE					

Lav Cef Ck Km Not Rbp
5,23 2,52 2,52 296 SI 54,11

GA220 - A1 - GG96	Pcl	761	GR	1940	Pcl
BASE					

GG96

18 Riposo

BASE					
------	--	--	--	--	--

Lav Cef Ck Km Not Rbp
5,18 3,00 3,05 296 No 21,09

GA281 - A1 - GG88	Pcl	647	GR	672	Pcl
Sostitutivo					

GA281 - A2 - GG28

Pcl

19		1533	GR	1534	Pcl
Servizio Compatibile					

Lav Cef Ck Km Not Rbp
5,34 2,55 3,01 296 No 21,17

GA300 - A1 - GG94	Pcl				
BASE					

S.COMP

Lav Cef Ck Km Not Rbp
6,54 0,00 0,00 0 No 16,51

GA220 - A1 - GG2	Pcl	1520	GR	1693	Pcl
BASE					

Lav Cef Ck Km Not Rbp
6,54 2,19 2,19 159 No 16,51

BASE

GA233 - A1 - GG96

21 [14:45][16:48]

Continuazione
BASE

Pici

523

R.Mos

R.Mos

Law	Caf	Cik	Km	Not	Rip
404	305	305	333	No	7:35
Law	Caf	Cik	Km	Not	Rip
343	340	300	326	SI	24:05

GA233 - A1 - GG96
22 [12:40][16:07]
Servizio
Compatibile

R.Mos

V.O.C. RMos

768

Pici

GA301 - A1 - GG83

23 [6:12][12:57]

BASE

S.G.COMP

<<SI effettua il VENERDI e DOMENICA dal 96 al 97; il MARTEDI, DOMENICA dal 97 al 100; il MARTEDI VENERDI e DOMENICA dal 128 al 149/08>>

Pici

Law	Caf	Cik	Km	Not	Rip
645	000	000	0	No	52:24

GA240 - A1 - GG3

23 [6:12][12:57]

Pici

1610

GEr

519

Pici

Law	Caf	Cik	Km	Not	Rip
645	243	243	180	No	52:24

GG96

24

Riposo