

Trenitalia - LeNORD S.r.l.

Progetto DEPO: “Deposito Esteso”

Sintesi progetto

Milano, 17 gennaio 2011

Il progetto DEPOSITO ESTESO (DEPO) è stato attivato il giorno 08.11.2010, con l'avvio dei siti di Novate (LN) e Cremona (TI).

Successivamente, in modo graduale, sono stati attivati i siti di:

- *Seveso (LN);*
- *Como Lago (LN) e Como S.Giovanni (TI);*
- *Seveso (LN);*
- *Cadorna (LN-satellite di Seveso);*
- *Novara Nord (LN) e Novara (TI);*
- *Milano Porta Garibaldi (TI);*
- *Brescia (TI);*
- *Pavia (TI);*
- *Gallarate (TI);*
- *Lecco (TI);*
- *Bergamo (TI).*

PREMESSA

Gli obiettivi del Deposito Esteso sono già stati ampiamente illustrati ai vari tavoli di trattativa ma tuttavia risulta doveroso ribadirne alcune peculiarità:

- *Il Deposito Esteso opera sui rotabili in sosta nei depositi ovvero nei parchi ovvero nei binari di stazione;*
- *Il Deposito Esteso opera in regime di limitazioni operative imposte sia dal Gestore dell’Infrastruttura sia dalle norme di sicurezza vigenti;*

Progetto Deposito Esteso dal 08.11.2010 al 23.12.2010

A titolo di esempio si riporta l'andamento di alcune settimane di attività in alcuni siti:

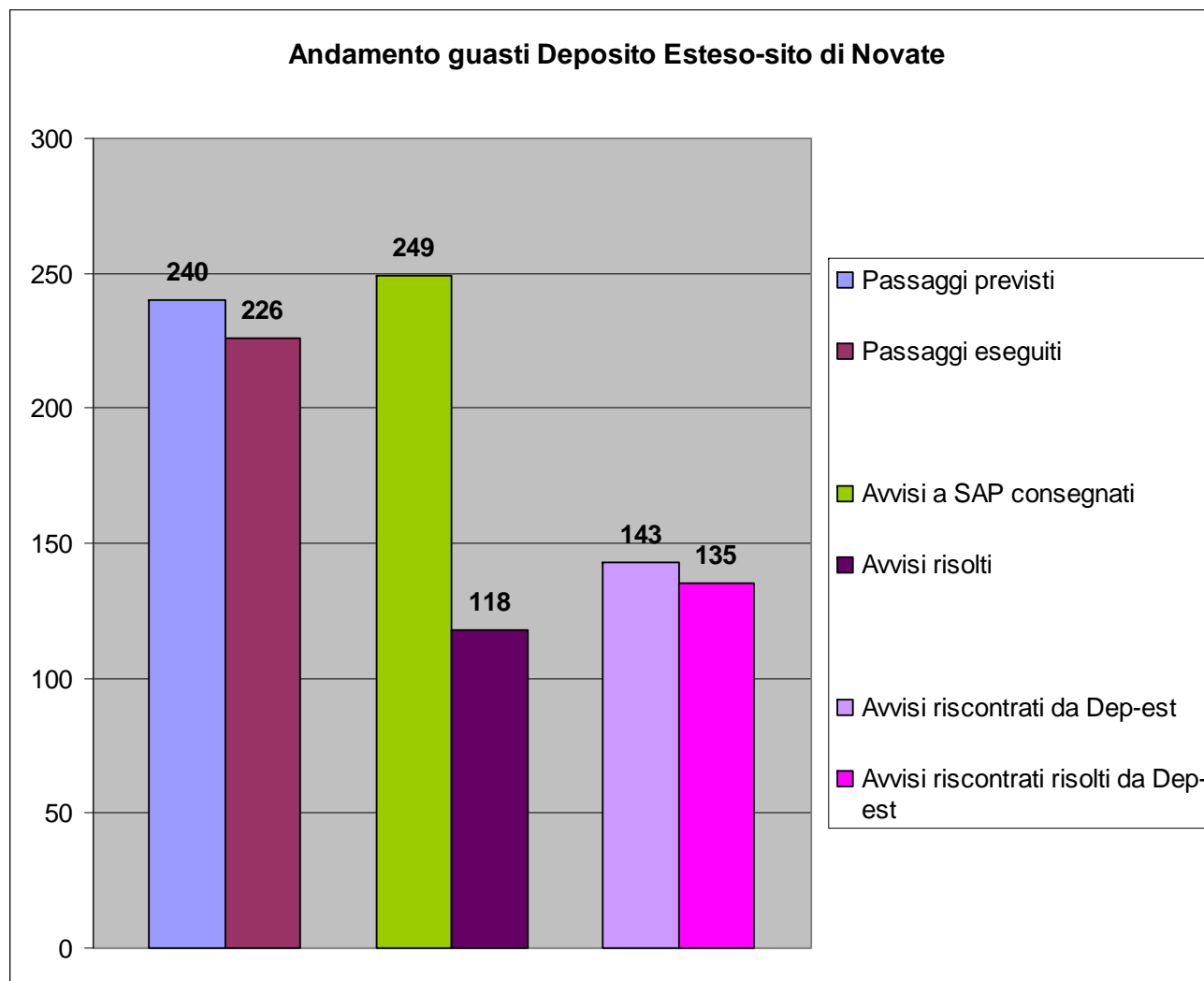

Dalla settimana 45 alla settimana 49-2010

Nota generale:

La tipologia di avvisi riscontrati dalla ditta riguarda soprattutto il decoro (piombature, lampade)

Andamento guasti Deposito Esteso-sito di Seveso

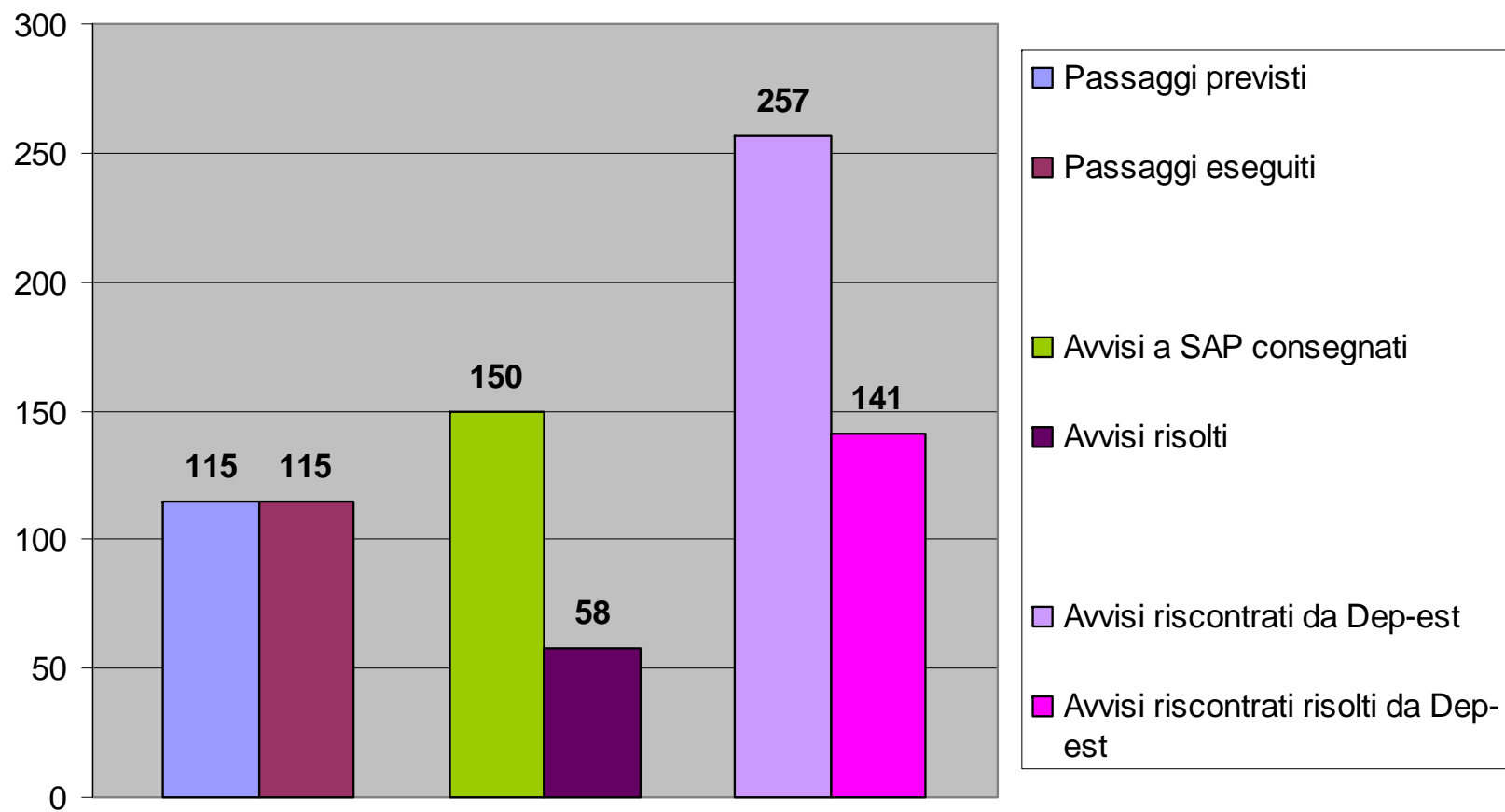

***Dalla
settimana 46
alla settimana
49-2010***

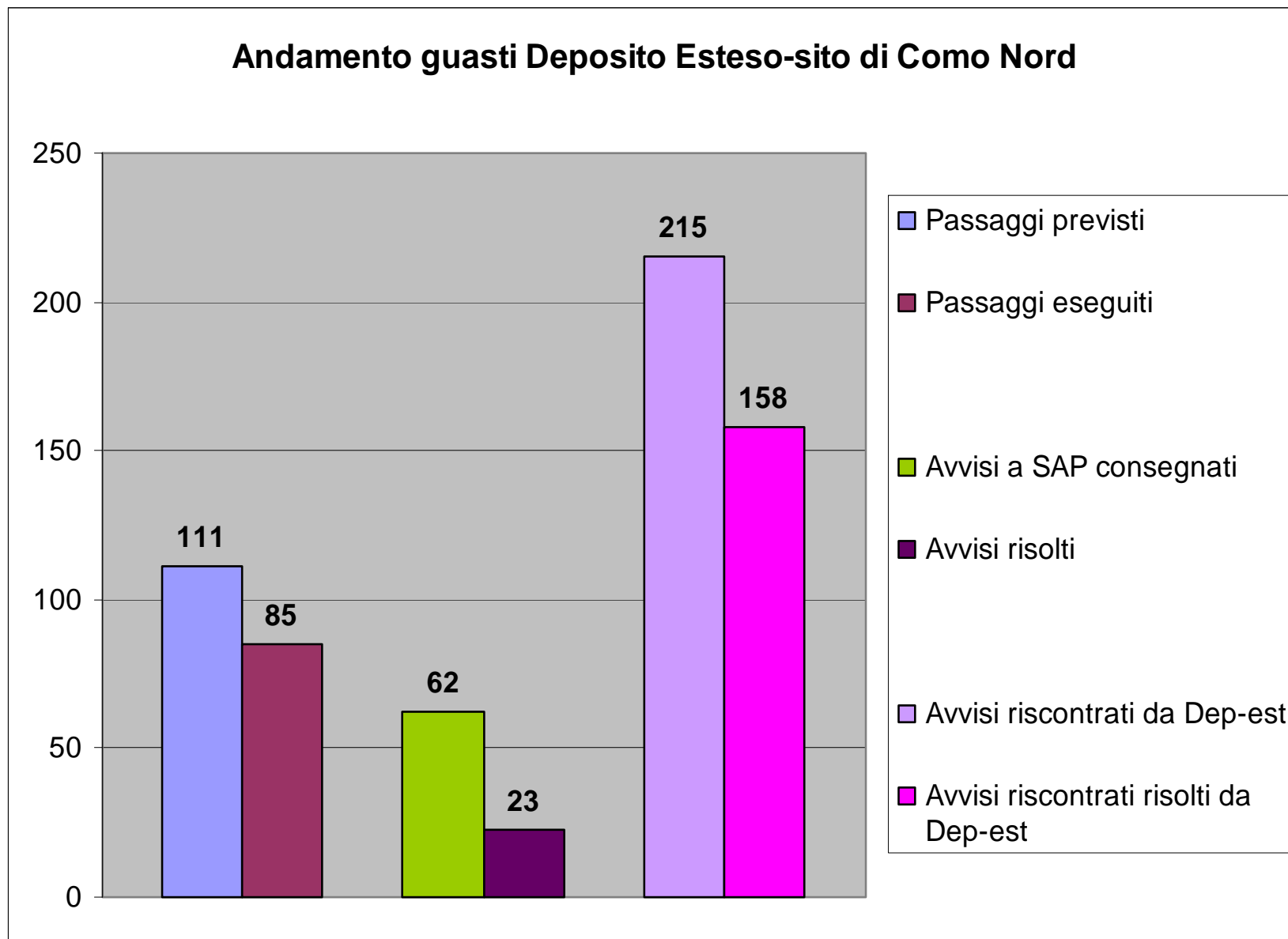

***Dalla
settimana 47
alla settimana
49-2010***

Da sistema SAP

Numero Avvisi Assegnati Per Siti Manutentivi Deposito Esteso

	2010	2010	2010	2010	2010	2010	2011	
	3	5	9	10	11	12	1	Somma:
Deposito Esteso	1		1	10	322	174	19	527
TL01/COMO				1	5	32	5	43
TL01/NOVARA						15		15
TL01/NOVATE					2	71		73
TL01/SEVESO		1	1		2	54		58
Somma:	1	1	2	11	331	346	24	716

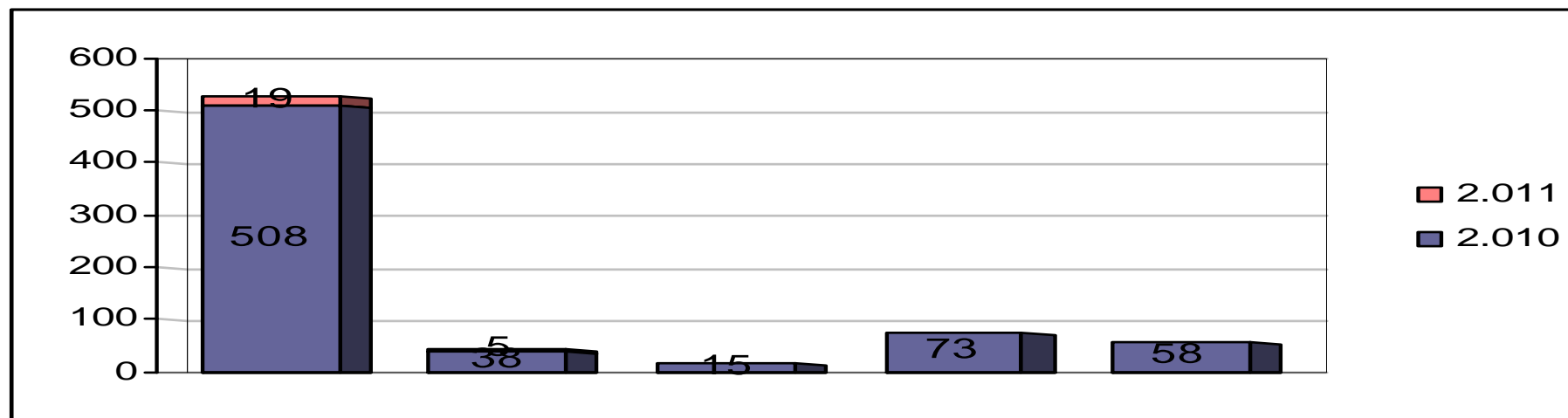

Da sistema SAP

Andamento settimanale provvedimenti presi a seguito di segnalazioni di guasto

	2010	2010	2010	2010	2010	2010	2010	2010	2011	
	45	46	47	48	49	50	51	52	2	Somma:
Sostituzione	12	33	76	36	32	24	19		2	234
Ripristino	8	11	30	36	49	24	41		2	201
Nulla riscontrato	15	20	17	17	19	28	13		8	137
Lavorazione eseguita	9	3	25	5	35	15	3	1	2	98
Riparazione	1	1	4	6	4	8	1			25
Taratura			2			3				5
Somma:	45	68	154	100	139	102	77	1	14	700

Dati relativi al deposito esteso

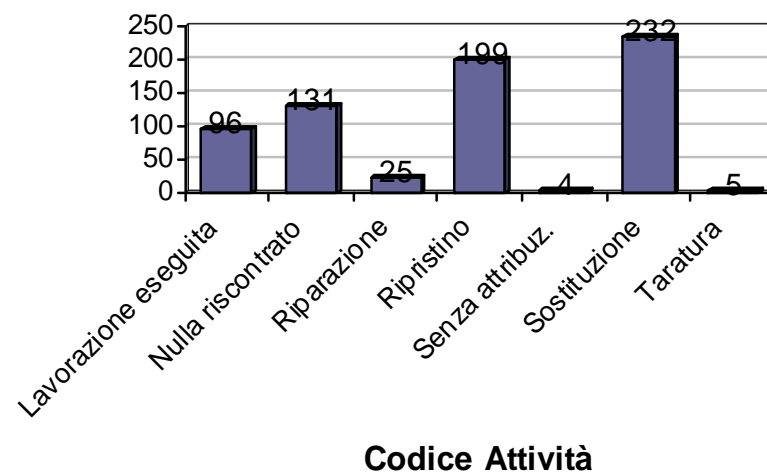

DA SISTEMA SAP RSMS

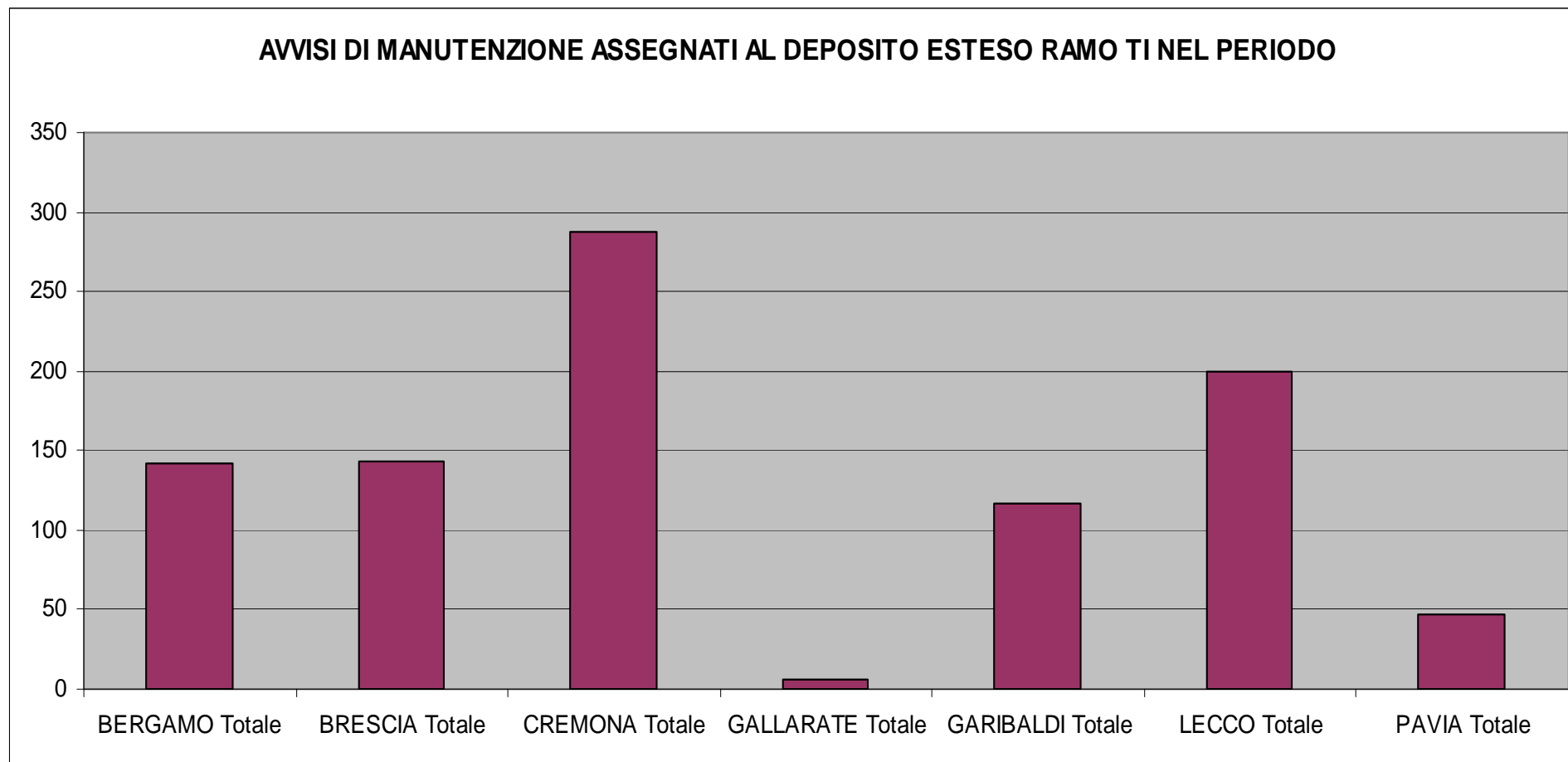

Treni salvati

	notti	treni x notte	treni tot	salvati	salvati/gg	%
Novate	30	16	480	15	0,5	3,13%
Cremona	29	18	522	55	1,89655172	10,54%
Milano PG	19	22	418	80	4,21052632	19,14%
Seveso	9	8	72	9	1	12,50%
Lecco	11	17	187	14	1,27272727	7,49%
Bergamo	17	13	221	39	2,29411765	17,65%
Como	8	7	56	3	0,375	5,36%
Gallarate	5	7	35	1	0,2	2,86%
Brescia	14	13	182	9	0,64285714	4,95%
Pavia	16	8	128	8	0,5	6,25%
Novara	Schede non ancora pervenute					
MI Cadorna	Schede non ancora pervenute					
Depo esteso	158	129	2301	233	1,47468354	10,13%

“Treni salvati”

	notti	batterie	trazioni	tergi	frenatura	dis	telecomando	rec	risc. Loco	salvati	salvati/gg	%
Novate	30	1	0	3	9	0	2	0	0	15	1	3,13%
Cremona	29	15	1	28	8	1	0	0	2	55	2	10,54%
Milano PG	19	34	0	8	2	0	0	34	2	80	4	19,14%
Seveso	9	0	0	0	9	0	0	0	0	9	1	12,50%
Lecco	11	1	3	4	5	0	0	1	0	14	1	7,49%
Bergamo	17	4	0	7	0	0	0	26	2	39	2	17,65%
Como	8	0	0	1	1	0	0	0	1	3	0	5,36%
Gallarate	5	0	0	0	0	0	0	0	1	1	0	2,86%
Brescia	14	3	1	3	2	0	0	0		9	1	4,95%
Pavia	16	0	0	2	0	1	0	4	1	8	1	6,25%
Depo esteso	158	58	5	56	36	2	2	65	9	233	1	10,13%

Sospensione delle attività dal 24.12.2010 al 08.01.2011 per pausa natalizia.

Progetto Deposito Esteso dal 08.01.2011

Nuova Organizzazione

- *E' stata creata una struttura organizzativa con l'introduzione del Project Leader: Dott. Artuso (responsabile del Progetto), del Project Manager: Sig. Zanetti Corrado (responsabile dell'andamento e delle performance complessive del Progetto) e dei Coordinatori di Sito a supporto dei Referenti interni preposti alle attività previste dal Deposito Esteso*

Nuovo assetto siti e risorse per Assistenza Esercizio Treni Capituono

- *Sito di Novate: superato.*
- *Siti di Lecco: Risorse 2;*
- *Sito di Cremona Risorse 3;*
- *Sito di Pavia: superato.*
- *Sito di Cadorna: sito satellite di Seveso Risorse 2.*
- *Siti di Brescia e Bergamo: Risorse 2;*
- *Siti di Novara e Como: 2 Risorse.*
- *Sito di Gallarate: 2 Risorse (con possibilità di intervento a Varese e Busto Arsizio).*