

Verbale dell'incontro del 13 giugno 2011 tra Direzione Territoriale Produzione Torino e le OO.SS. Regionali FILT – FIT – UILT – ORSA - FAST - UGL delle Regioni Piemonte e Valle d'Aosta unitamente alla RSU Movimento.

Sono presenti:

- per la Direzione Territoriale Produzione: l'ing. Acquaro
- per le OO.SS. (Segreterie Regionali): Trovato (FILT), Chiariello (FIT), Agnino, Zappia (UILT), Spataro, Cariatì, Ruscillo (ORSA), Leto (FAST), Romano (UGL).
- per le RSU i componenti indicati all'allegato A; nel medesimo allegato è altresì evidenziata la richiesta di permesso sindacale che i Rappresentanti della RSU hanno avanzato ai sensi del punto 13 dell'Accordo Nazionale del 29/7/2004.

La RSU si dichiara validamente costituita e rappresentata. La riunione inizia alle ore 10.30

Sono all'ordine del giorno le problematiche relative alla riorganizzazione dei Reparti Territoriali Movimento (RTM), già oggetto di numerosi incontri precedenti. Viene in particolare esaminata e discussa la nuova proposta avanzata dalla Direzione Territoriale Produzione, trasmessa alle OS/RSU il 10/6/2011.

Dopo ampia discussione le parti condividono una ipotesi organizzativa sperimentale che prevede:

- la condivisione del modello organizzativo, così come descritto nel documento allegato (allegato B);
- l'istituzione di numero quattro RTM (Torino, Novara, Mortara e Alessandria), aventi la giurisdizione territoriale e l'organizzazione riportate nel documento allegato (all. B).

In particolare convergono che:

- in relazione all'estensione e alla complessità geografico/territoriale dell'RTM di Alessandria, uno dei tre Aggiunti di Sicurezza (Professional – livello B) abbia sede amministrativa a Cuneo; a quest'ultimo Aggiunto farà anche carico la sorveglianza delle risorse dell'ex RTM di Cuneo oggi ivi presenti, ferma restando la diretta dipendenza gerarchica e funzionale di tale personale dal Capo RTM o da suo delegato;
- in considerazione del fatto che gli RTM di Torino e Novara gestiscono le manovre di due Scali Merci complessi (rispettivamente Torino Orbassano e Novara Boschetto), per tali RTM venga previsto un ulteriore Aggiunto di Sicurezza (Professional – liv. B), che avrà anche la funzione di collaborare col Capo RTM per la gestione delle attività di manovra;
- in relazione all'operatività dell'RTM di Mortara, anche per quest'ultimo si preveda l'istituzione dell'Aggiunto (Professional – livello B) di Sicurezza e Sorveglianza oltre a quello di Programmazione Circolazione.

Per quanto riguarda i profili non appartenenti all'Area Quadri, le parti concordano di avviare quanto prima un tavolo di confronto sulla effettiva necessità in relazione alla quantità/qualità delle attività gestite. A tale proposito la Società fornirà entro il 20 p.v. un prospetto riepilogativo delle risorse oggi in forza agli RTM.

Posto quanto sopra, in ragione degli elementi di novità introdotti con la presente ipotesi organizzativa, le parti concordano sulla necessità di attuare la nuova organizzazione in via sperimentale e di verificarne l'effettiva efficacia entro e non oltre un anno dalla data odierna: a tal proposito saranno fatti salvi eventuali accordi di livello nazionale che dovessero nel frattempo intervenire per regolamentare il settore.

La Società chiarisce che, in relazione all'attuazione del modello concordato, non saranno attuati provvedimenti di mobilità coatta.

Per la DTP Torino

Per la RSU

Pataria

Pataria

Leto

Per le OO.SS.

FILT Trovato

FIT Chiariello

UILT Agnino

ORSA Spataro

FAST Cariatì

UGL Romano

| COGNOME     | NOME             | MATRICOLA | IMPIANTO DI APPARTENENZA<br>(specificare chiaramente) | RICHIESTA DI PERMESSO |                | Firma dei partecipanti  |
|-------------|------------------|-----------|---|-----------------------|----------------|-------------------------|
|             |                  |           |   | retribuito            | non retribuito |                         |
| AIMONE      | CLAUDIO          | 0852545   | TORINO STURA  |                       |                |                         |
| BUONADONNA  | UGO              | 0906456   | ASTI  |                       |                |                         |
| BURGELLO    | LUCIANO          | 0878716   | BARDONECCHIA  | NO                    | -              | <i>Fugello</i>          |
| CAVALLARO   | GIOVANNI         | 0861120   | TORREBERETTI  |                       |                |                         |
| CHIARIELLO  | FEDERICO         | 0921583   | CANDIOLO  | X                     |                | <i>Chiariello</i>       |
| COLORIS     | DANIELE          | 0875352   | ALESSANDRIA   |                       |                |                         |
| DELLI CARRI | GUGLIELMO        | 0828425   | TORINO P.N.   |                       |                |                         |
| DENINA      | GIOVANNI MICHELE | 0865520   | SAVIGLIANO  |                       |                |                         |
| DUTTO       | MARCO            | 0858273   | DIR. COORD. MOVIMENTO                                 |                       |                |                         |
| FUSARO      | NELLO            | 0848488   | DIR. COORD. MOVIMENTO                                 | -                     | NO             | <i>Fusaro</i>           |
| GATTO       | ROBERTO          | 0922277   | CHIVASSO  |                       |                |                         |
| GROSSO      | SILVANA          | 0897272   | ALESSANDRIA   |                       |                |                         |
| MOLINARI    | ROBERTO          | 0798051   | RTM DIR.TORINO SAVONA                                 | SI                    |                | <i>Molinari</i>         |
| MOLLO       | ANTONIO FRANCO   | 0899799   | TORINO P.S.   |                       |                |                         |
| MORETTI     | FABRIZIO         | 0868975   | NOVARA  |                       |                |                         |
| PATANIA     | ANTONINO         | 0861494   | OLCENENGO   | SI                    | NO             | <i>Patania Antonino</i> |
| POLITO      | PASQUALE         | 0837273   | TORINO P.N.   |                       |                | <i>Polito Pasquale</i>  |
| MERLO       | PIERO            | 858616    | DCO ALESSANDRIA                                       |                       |                |                         |
| SANTORO     | ANTONIO          | 0866254   | VERCELLI  | SI                    |                | <i>Santoro</i>          |
| SCHIMMENTI  | GIOVANNI         | 0920685   | TECNICO E SICUREZZA                                   |                       |                |                         |
| TONANI      | GISELLA          | 0865697   | SERV.PREV.PROTEZ.                                     |                       |                |                         |
| VISCITO     | DOMENICO         | 0883372   | NOVARA  |                       |                |                         |
| ZUPI        | FRANCESCO        | 0882110   | RACCONIGI   |                       |                |                         |

PER FAVORE CORREGGERE NOMINATIVI ERRATI E COMPLETARE E-MAIL



1861 > 2011 >>  
150° anniversario Unità d'Italia

Torino, 13 giugno 2011

**ANALISI CENTRI DI LAVORO  
SETTORE MOVIMENTO  
DTP TORINO**

**Allegato B al verbale DTP Torino/OS-RSU del  
13/6/2011**

# Attività

L'attività di ciascun Reparto Territoriale Movimento può essere suddivisa in tre gruppi:

## Programmazione Circolazione

- Redazione **M53**
- Programmazione e consuntivazione **attività di manovra**
- **Analisi VCO**
- Gestione **IaP**
- Elaborazione **quadri murali**
- Elaborazione **interruzioni /verbali**
- Emissione **M50**
- Redazione **RdS (M365, M47)**
- Trasmissione autorizzazioni **TES/TE**
- Emissione **ordini interni**
- **Aggiornamento pubblicazioni e distribuzione personale (AG4.10)**
- Verifica annotazioni **M125**
- **AG4.03 e denunce di reato**

## Sicurezza e Sorveglianza

- **Visite ispettive impianti**
- **Visite ispettive Raccordi**
- **Visite visibilità segnali**
- **Visite PLA**
- Attività di **formazione**
- Attività di **scorta treni**
- **Esercitazioni antincendio**
- Rapporti informativi **anormalità**
- **Indagini preliminari, Inchieste**
- **Gestione azioni preventive e correttive (Cruisenet)**

## Staff turni/economato

- Redazione **turni di servizio**
- Attività di **economato**

Per ciascun gruppo di attività sono stati individuati i parametri che consentono di valutarne il volume, come di seguito riportato.

*Jeffre*

*Alle*

*h r*

*Great*

*G*

# Parametrizzazione attività

## Programmazione Circolazione

- Redazione **M53**
- Programmazione e consuntivazione **attività di manovra**
- **Analisi VCO**
- Gestione **IaP**
- Elaborazione **quadri murali**
- Elaborazione **interruzioni /verbali**
- Emissione **M50**
- Redazione **RdS (M365, M47)**
- Trasmissione autorizzazioni **TES/TE**
- Emissione **ordini interni**
- **Aggiornamento pubblicazioni e distribuzione personale (AG4.10)**
- Verifica annotazioni **M125**
- **AG4.03 e denunce di reato**



- Numero di Impianti
- Km di Binari di circolazione,
- Quantità di traffico afferente le linee
- Numero di IF operanti negli impianti di giurisdizione

G

Spina

G

Grand

Leffe

Allo

ds R

# Parametrizzazione attività

## Attività di Sicurezza e Sorveglianza

- **Visite ispettive impianti**
- **Visite ispettive Raccordi**
- **Visite visibilità segnali**
- **Visite PLA**
- Attività di **formazione**
- Attività di **scorta treni**
- **Esercitazioni antincendio**
- Rapporti informativi **anormalità**
- **Indagini preliminari, Inchieste**
- **Gestione azioni preventive e correttive (Cruisenet)**



- **Linee di giurisdizione**
- **Numero di impianti presenziati**
- **Numero di impianti impresenziati**
- **Numero di impianti raccordati**
- **Complessità degli impianti**
- **Numero di dipendenti assegnati**

9

*[Handwritten signature]*

*[Handwritten signature]*

*[Handwritten signature]*

*[Handwritten signature]*

# Parametrizzazione Attività

Staff  
turni/economato

*G*

•Redazione **turni di servizio**  
•Attività di **economato**



• Numero di Dipendenti Assegnati

*Agno*

*Travato*

*Al*  
*h*

*Feltri*

*Alles*

# Attività dei RTM

- **Visite Ispettive agli impianti.** Sono normate dalla Procedura Operativa P01 del 7 aprile 2010, che prevede:
  - **verifiche periodiche di movimento:** devono essere eseguite **personalmente dal CRTM**, almeno una volta l'anno per ogni località di servizio; la disposizione 36 del 10 ottobre 2007 prevede una analoga visita annuale per ogni raccordo esistente sul territorio di giurisdizione;
  - **visite di controllo:** programmate dal CRTM, possono essere delegate agli aggiunti di reparto, devono essere eseguite con cadenza trimestrale per ogni località di servizio presenziata, con cadenza semestrale per ogni località di servizio impresenziata;
  - **visite di sorpresa:** è previsto un numero minimo di visite non inferiore a una per trimestre sul territorio di giurisdizione;
  - **visite visibilità segnali:** previste da apposita metodologia, sono suddivise in notturne, diurne, binario di DX, devono essere eseguite almeno una volta l'anno, sono delegabili dal CRTM all'aggiunto;
  - **visite PLA:** una visita annuale.

Q

Gravel

h

Je/M/1

PLA



# Attività dei RTM

**Programmazione Circolazione:** comprende tutte le attività normative/regolamentari e di programmazione proprie dell'RTM: M53, programmazione attività di manovra, analisi VCO, ecc.. Tali attività **devono** essere tutte accentrate presso la sede dell'RTM per garantire uniformità gestionale, efficace e diretto governo del processo da parte del Capo RTM, maggiore produttività.

In considerazione dell'importanza e della complessità rivestita dal processo di programmazione di un RTM di ampia scala, il Capo RTM dovrà essere sussidiato da un Quadro (**Aggiunto Programmazione Circolazione** ex segreteria tecnica) e da un sufficiente numero di addetti competenti (abilitati al Movimento) dimensionato in proporzione alla quantità e alla complessità degli impianti da gestire.

9

Grave



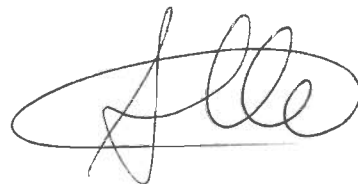



# Attività dei RTM

- ❑ **Sicurezza e Sorveglianza:** attività relative al presidio continuo e costante del territorio in relazione a tutti gli aspetti legati alla sicurezza del processo circolazione.
- ❑ Tale attività va affidata a Quadri privi di addetti (**Aggiunti di Sicurezza e Sorveglianza**). Queste figure, sgravate dalle altre incombenze accentrate nel RTM, si occuperebbero anche delle attività di formazione di competenza del reparto.
- ❑ **Formazione del personale**, sia in impianto sia in aula:
  - mantenimento delle competenze
  - percorsi abilitativi
  - tirocinio (abilitativo, conoscenza impianti, training on the job)



# Attività dei RTM

- ❑ **Staff turni/economato:** adeguato numero di risorse determinato in funzione del numero di risorse gestite dall'RTM.
- ❑ L'attività viene svolta sotto la diretta supervisione del Capo RTM, può essere gestita da un numero contenuto di addetti e non è necessaria la presenza di un Quadro dedicato sovraordinato.
- ❑ La gestione dei turni e le attività di economato (divise, DPI etc) sono attività che è necessario centralizzare (facilmente) per ottenere economie di scala specie per le necessità di magazzino (eliminazione ridondanze).

9

*[Handwritten signature]*

*[Handwritten signature]*  
*[Handwritten signature]*

*[Handwritten signature]*  
*[Handwritten signature]*

*[Handwritten signature]*

# Attività dei RTM

---

9

**Necessario riorganizzare le giurisdizioni in modo da farle coincidere con le Unità Territoriali.**

*[Handwritten signature]*

*[Handwritten signature]*

*[Handwritten signature]*

*[Handwritten signature]*

*[Handwritten signature]*

# Organigramma RTM

*9*

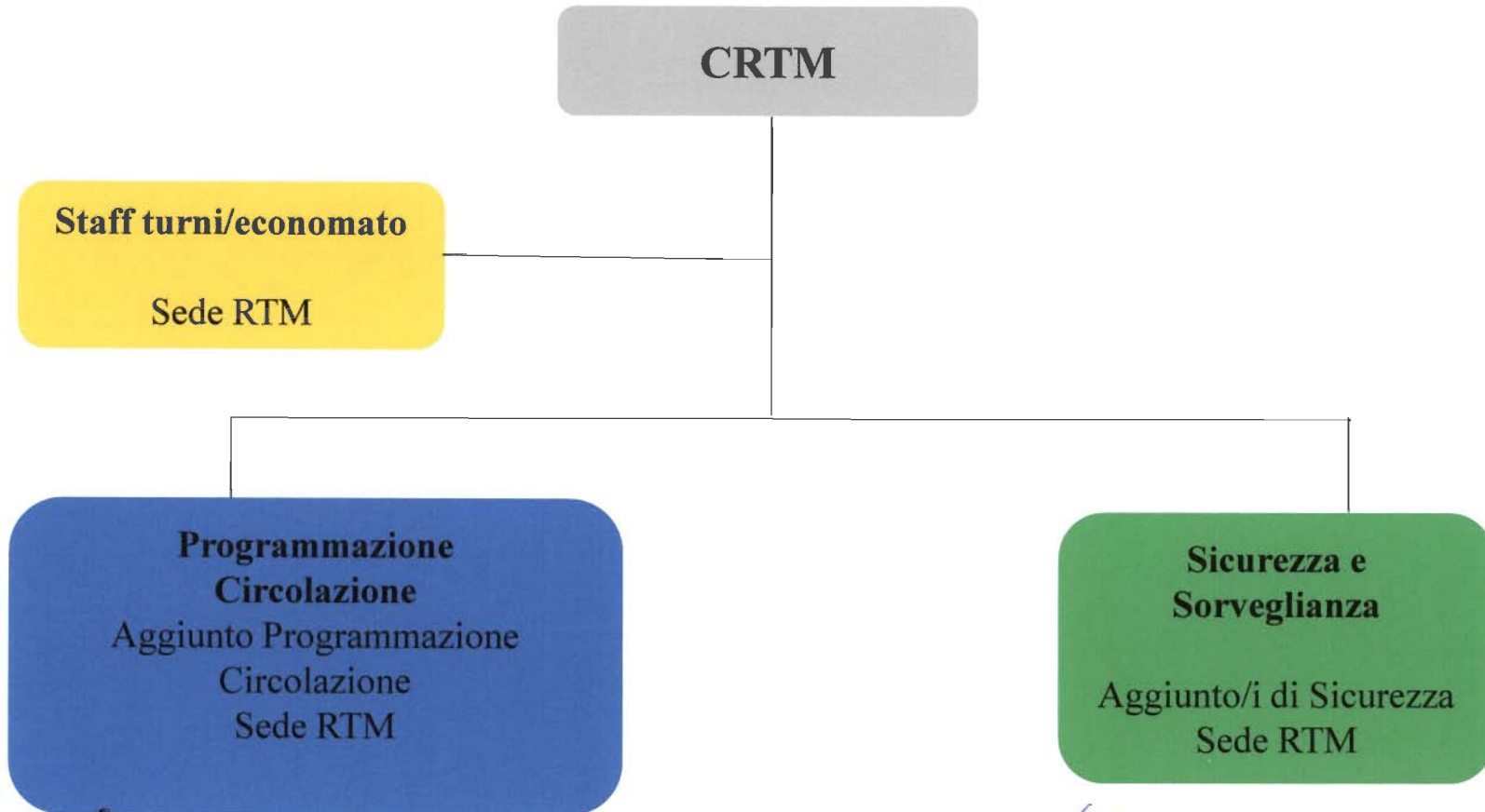

*[Handwritten signature]*

*[Handwritten signature]*

*[Handwritten signature]*



*[Handwritten signature]*

*[Handwritten signature]*

# Ipotesi a 4 RTM

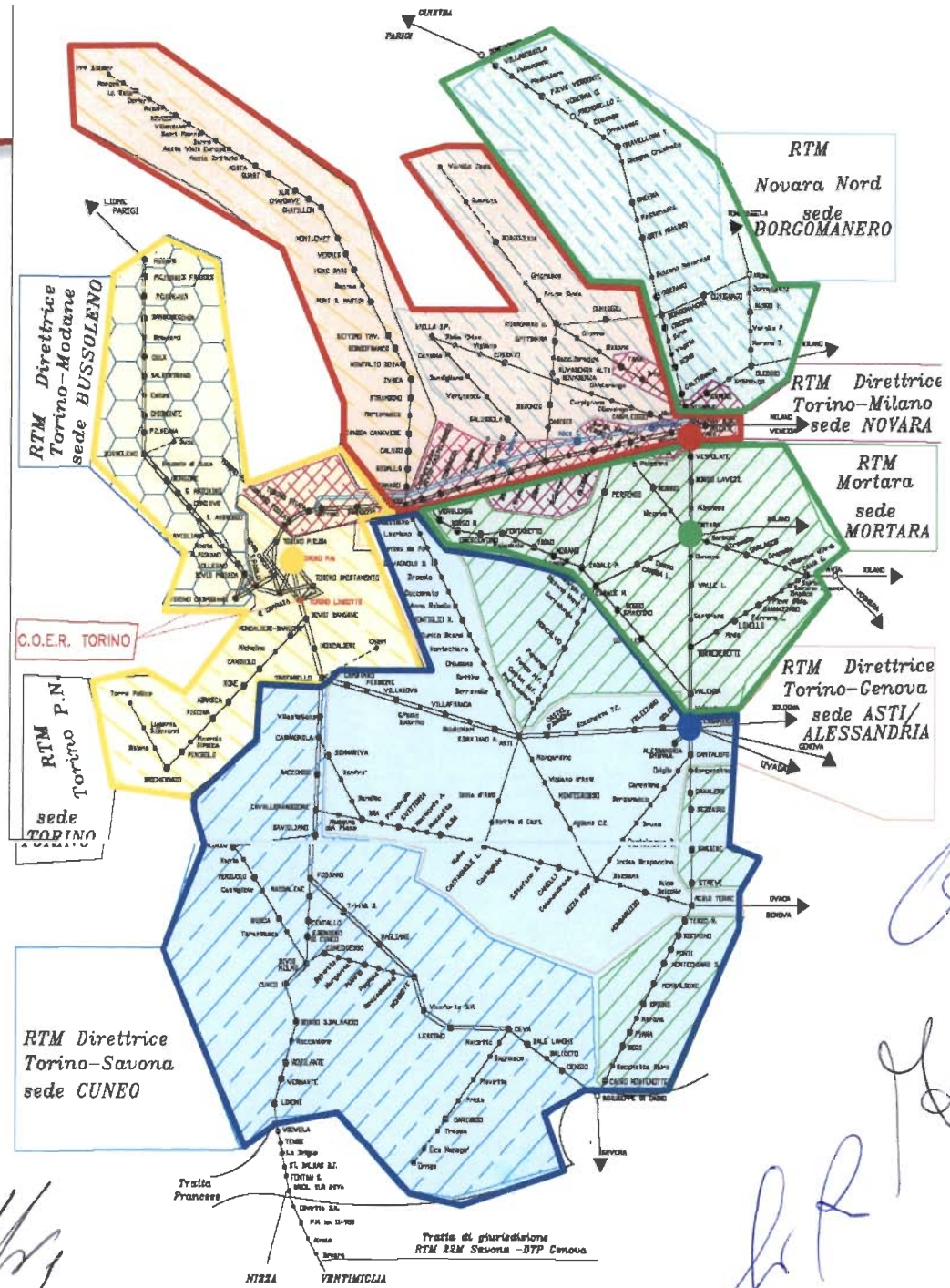
- ✚ RTM Torino - UTTN
- ✚ RTM Novara – UTNE
- ✚ RTM Mortara - UTNE
- ✚ RTM Alessandria - UTCS



9

| MODELLO PROPOSTA AZIENDALE 4 RTM |      |                                      |            |               |
|----------------------------------|------|--------------------------------------|------------|---------------|
| DENOM. RTM                       | CRTM | AGGIUNTI DI SICUREZZA E SORVEGLIANZA |            | N.RO QUADRI B |
|                                  |      | VISITE ISPETTIVE                     | FORMAZIONE |               |
| ALESSANDRIA                      | 50   | 131                                  | 134        | 1,3           |
| TORINO                           | 36   | 90                                   | 172        | 1,2           |
| NOVARA                           | 51   | 60                                   | 129        | 0,9           |
| MORTARA                          | 34   | 36                                   | 37         | 0,3           |
| TOTALI                           |      | 317                                  | 472        | 3,8           |
| TOTALE FABB. GIORNATE            |      |                                      | 789        |               |

*[Handwritten signature]*  
*[Handwritten signature]*

*[Handwritten signature]* *[Handwritten signature]* *[Handwritten signature]*

# RTM Torino

9

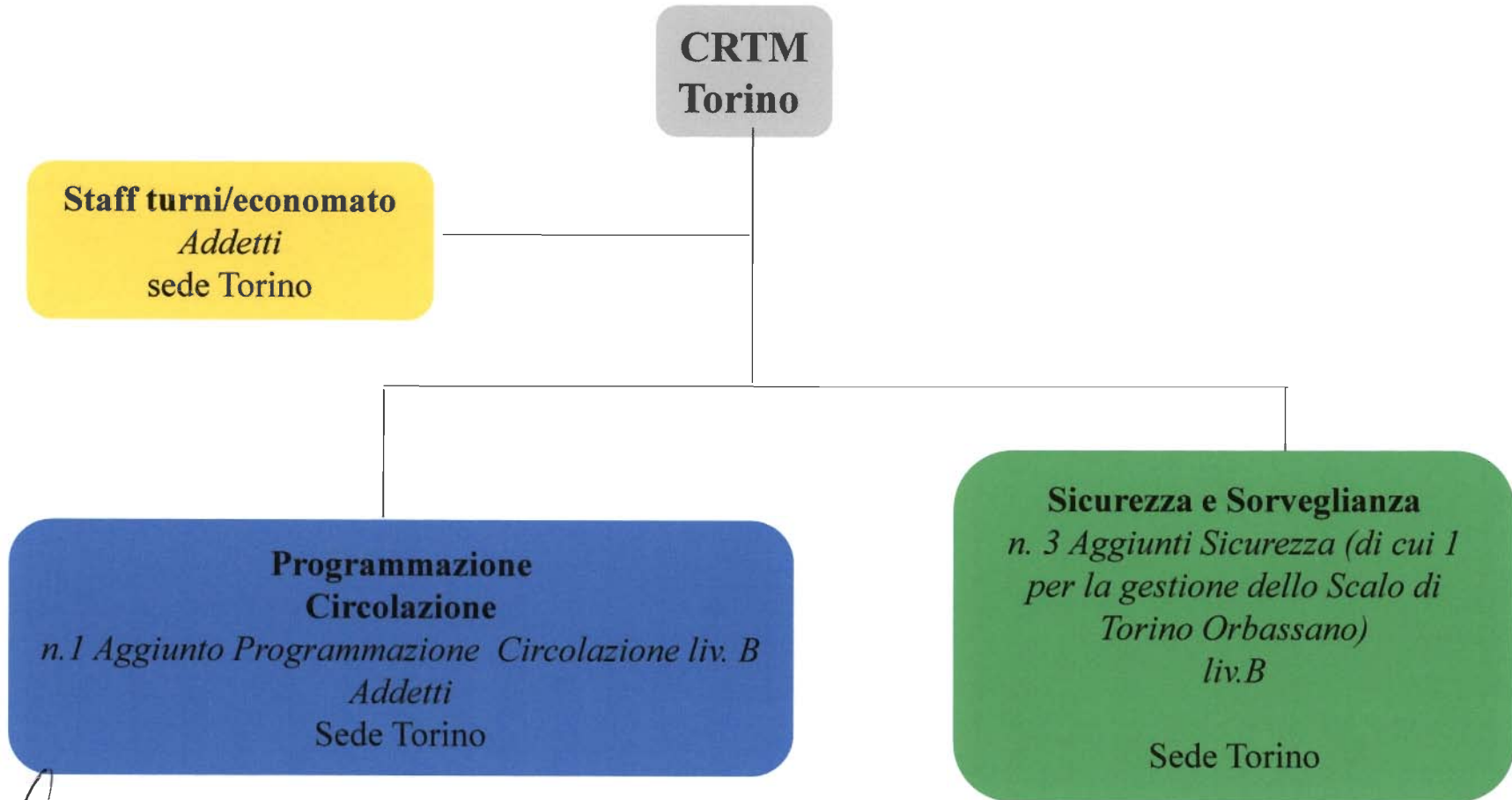

*[Handwritten signature]*

*[Handwritten signature]*

*[Handwritten signature]*



*[Handwritten signature]*  
*[Handwritten signature]*



# RTM Novara

6

**CRTM  
Novara**

**Staff turni/economato**  
*Addetti*  
Sede Novara

**Programmazione  
Circolazione**  
*n.1 Aggiunto Programmazione Circolazione – liv B*  
*Addetti*  
Sede Novara

**Sicurezza e Sorveglianza**  
*n.2 Aggiunti Sicurezza (di cui 1 per la gestione dello Scalo di Novara Boschetto)*  
*liv.B*

Sede Novara

# RTM Alessandria

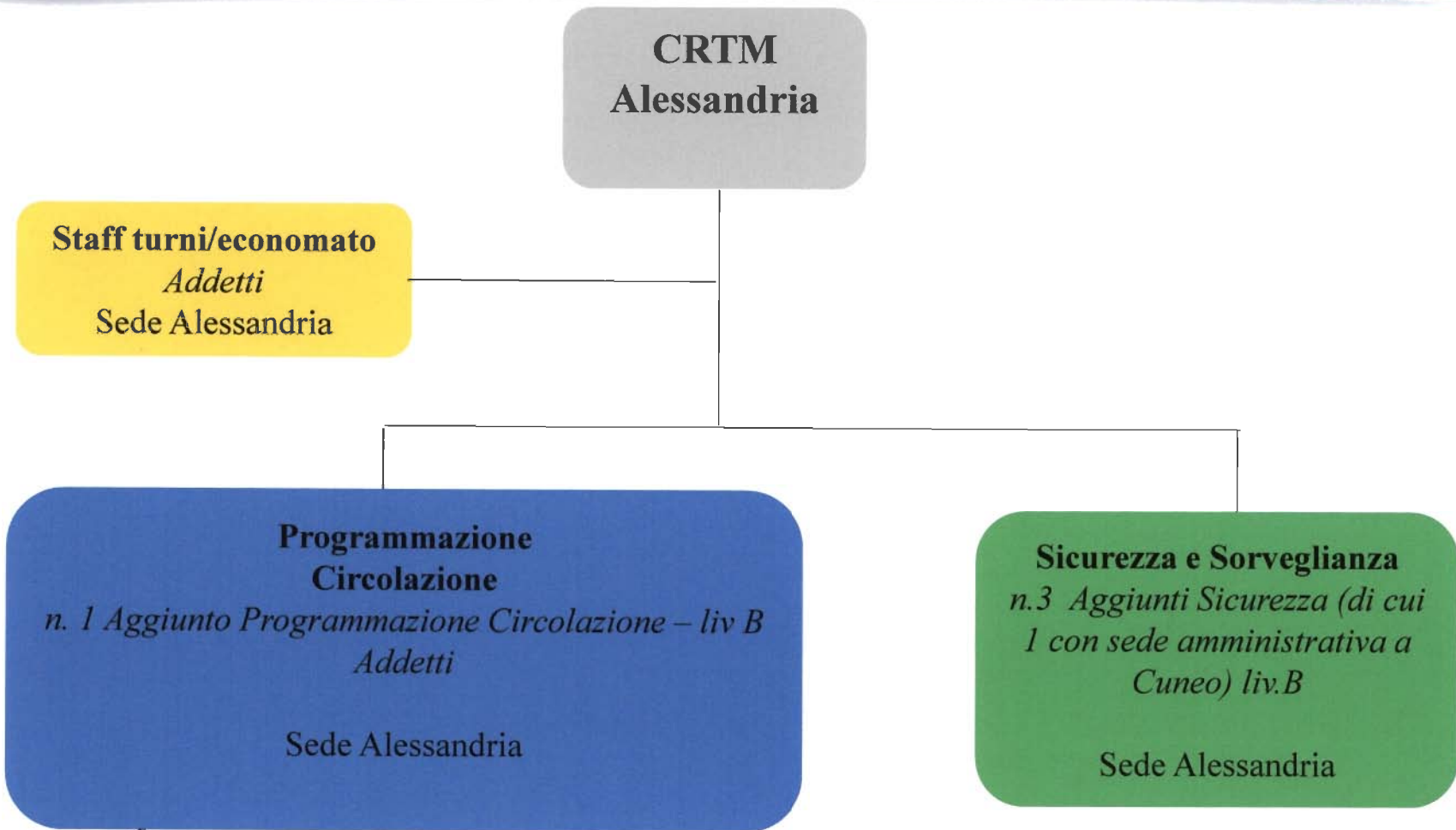

*[Handwritten signature]*

*[Handwritten signature]*

*[Handwritten signature]*

*[Handwritten initials]*

*[Handwritten initials]*

*[Handwritten initials]*

*[Handwritten signature]*

# RTM Mortara

9

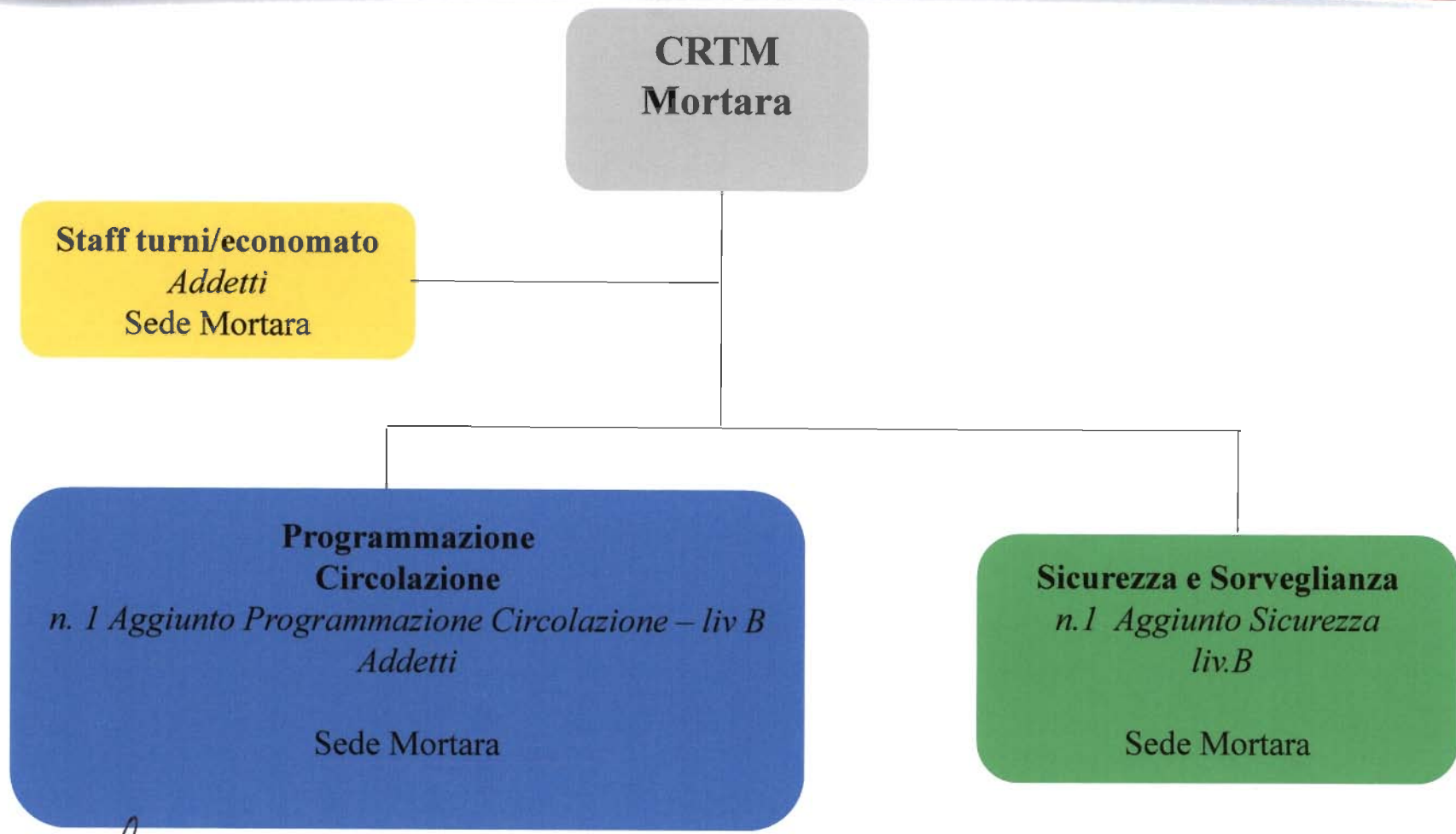

*[Handwritten signature]*

*[Handwritten signature]*

*[Handwritten signature]*

*[Handwritten signature]*

*[Handwritten signature]*

*[Handwritten signature]*