

Verbale della riunione del 28 ottobre 2013 tra RFI S.p.A. - Direzione Territoriale Produzione Torino e le OO.SS. Regionali Piemonte e Valle D'Aosta congiuntamente alle RSU n° 1 Torino Movimento e 2 Torino Infrastruttura.

Sono presenti:

- Per RFI: Grassi, Siccardi, Perazzone
- per le OO.SS. (Segreterie Regionali): Trovato e Guarino (FIL1), Carbone (FIT), Zappia (UIL1), Leto e Caccavo (FAST), Girardi (UGL) Spataro e Cappiello (Or.SA)
- per le RSU: Moretti, Vessichelli, Pizzi, Esposito, Patania

La riunione inizia alle ore 10.00.

E' all'ordine del giorno il progetto "Pulizia, decoro e piccola manutenzione negli impianti" a seguito delle previsioni degli accordi nazionali del 2 agosto 2013 ed in prosecuzione della riunione del 3/10/2013.



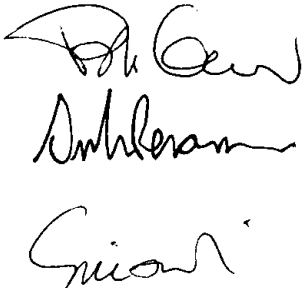

Le Parti esaminano nel dettaglio il Progetto territoriale di Unità Produttiva anticipato alle OS/RSU il 1° ottobre 2013 e già oggetto del confronto del 3/10/2013; dopo ampia discussione le Parti convengono, in via sperimentale, sul progetto così come allegato al presente verbale, e si impegnano alla verifica congiunta dello stesso entro il mese di dicembre 2013.

Su richiesta delle OS/RSU la Società si impegna a trasmettere appena possibile alle stesse il dettaglio delle mansioni relative alle singole attività previste dal progetto e ad approfondire le tematiche relative alla U.O.M. Terminali e Servizi in prossimo incontro in data da concordarsi fra le parti e comunque entro il 30/11/2013.

Per RFI

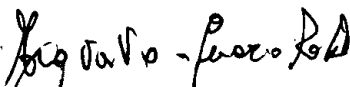

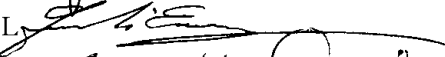
Per le OO.SS.

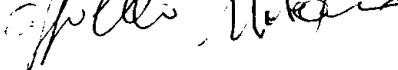
FIL1 
FIT 
UIL1 
UGL 
FAST 
Or.SA 

Per la RSU

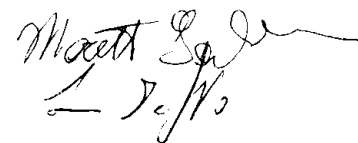

SM
PP



Allegato al verbale del 28/10/2013

Direzione Territoriale Produzione Torino

Progetto pulizia, decoro e piccola manutenzione

Leffers

[Signature]

[Signature]

Wils

[Signature]
[Signature]
[Signature]
[Signature]

Delmas

S

Delmas

Organigramma di Terminali e Servizi Torino

2/15

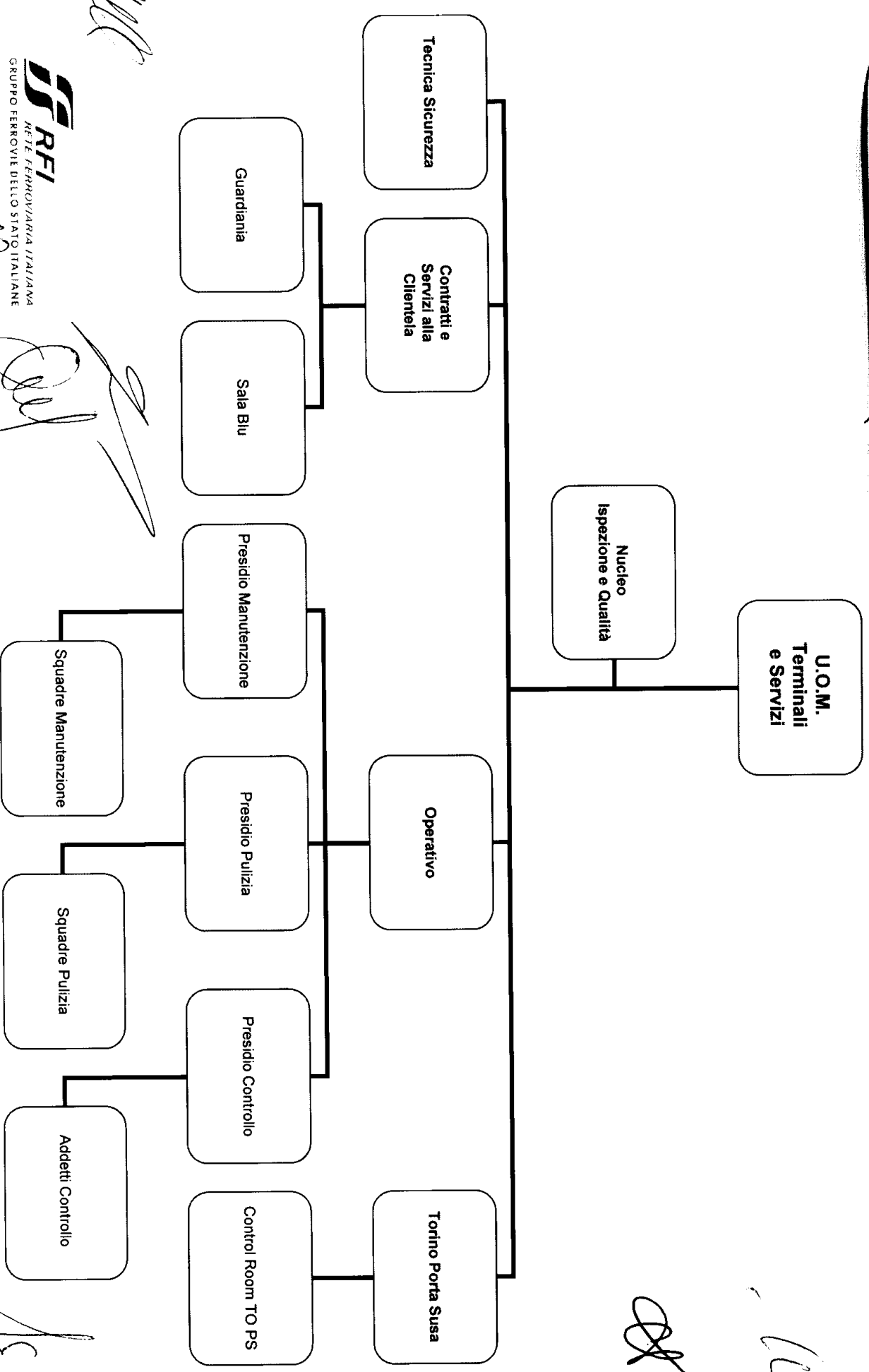

Delmas



Delmas

Delmas

Delmas

Delmas

Delmas

Delmas

[Handwritten initials]

Contratti e Servizi alla Clientela – Guardiania

3/15

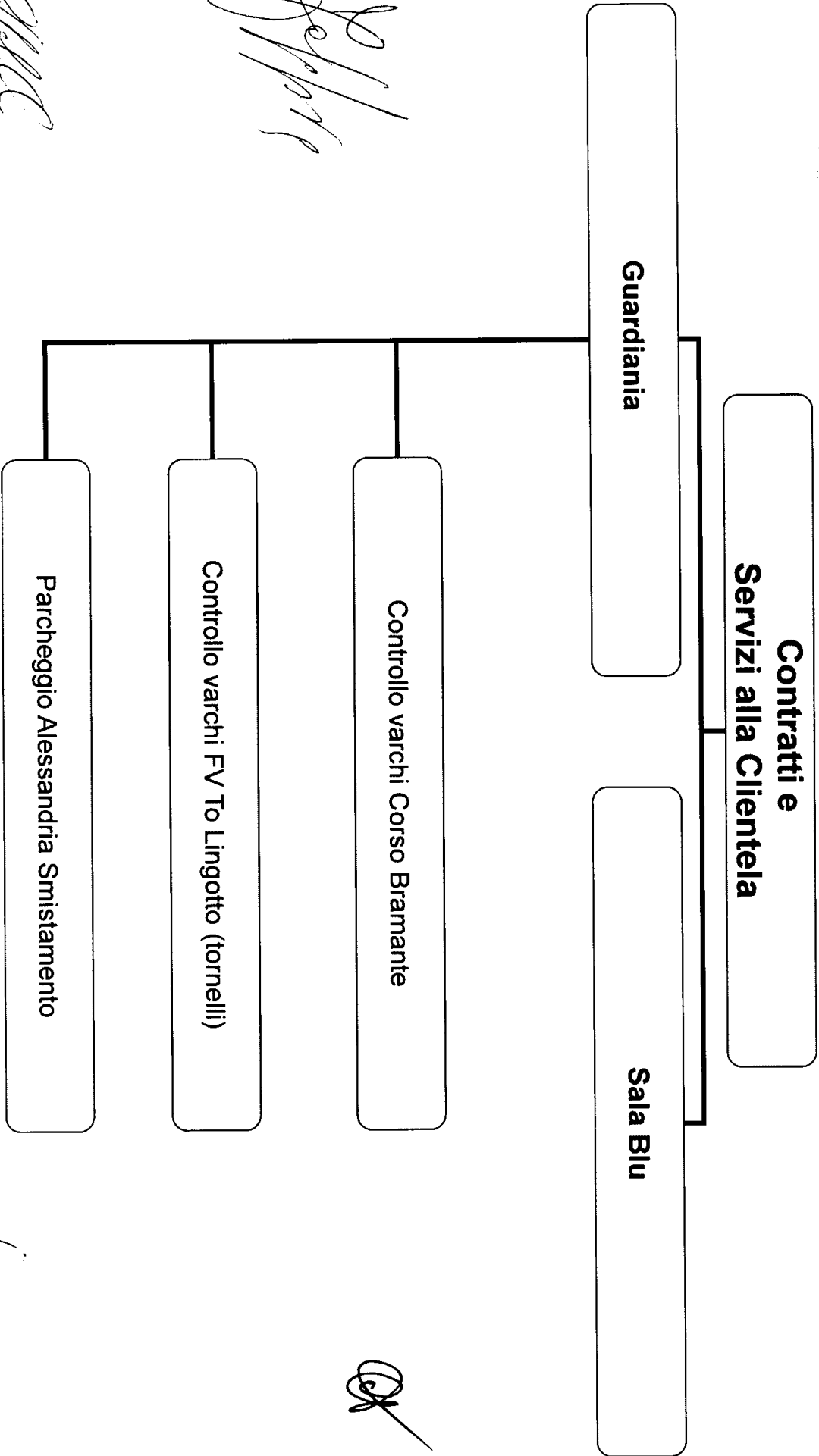

[Handwritten signature]

[Handwritten mark]

[Handwritten mark]

[Handwritten signature]

RFI
ALTE FERROVIARIE ITALIANE
GRUPPO FERROVIE DELLO STATO ITALIANE

[Handwritten signature]

[Handwritten signature]

[Handwritten signature]

[Handwritten signature]

[Handwritten initials] SA RP

Operativo – Presidio Manutenzione – Squadre Manutenzione

2/15

Operativo

Presidio Manutenzione (Call Center per pronto intervento – Controllo e Coordinamento Squadre Manutenzione)

8 Squadre Manutenzione

[Handwritten signature]



[Handwritten signature]

[Handwritten signature]

[Handwritten signature]

[Handwritten signature]

[Handwritten signature]

[Handwritten signature]

Operativo – Presidio Manutenzione – Squadre Manutenzione

SA *AP*

Attualmente operano già sul Territorio 4 squadre decoro con 3 addetti ciascuna

Il progetto prevede la costituzione di 4 nuove squadre decoro ciascuna di 4 unità ed il rinforzo delle attuali squadre decoro con un'ulteriore unità e la creazione di una task force di coordinamento e controllo

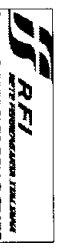

GRUPPO FERROVIE DELLO STATO
U.O.M. TERMINALI E SERVIZI TORINO

ambiti di intervento squadre manutenzione



GRUPPO FERROVIE DELLO STATO ITALIANE

[Handwritten signatures and initials]

[Handwritten signature]

Operativo – Presidio Manutenzione – **Squadre Manutenzione**

6/15

Squadra Manutenzione Torino Lingotto
Sede: Torino Lingotto

Squadra Manutenzione Bussoleno
Sede: Alpignano

Squadra Manutenzione Ivrea
Sede: Ivrea

Squadra Manutenzione Santhià
Sede: Santhià (*)

Squadra Manutenzione Savigliano
Sede: Savigliano (*)

Squadra Manutenzione Asti
Sede: Asti (*)

Squadra Manutenzione Mortara
Sede: Mortara (*)

Squadra Manutenzione Novara
Sede: Novara

[Handwritten signature]



[Handwritten signature]

* Sedi in fase di definizione

[Handwritten signature]

[Handwritten signature]

[Handwritten signature]

[Handwritten signature]

[Handwritten signature]

[Handwritten signature]

Operativo – Presidio Manutenzione – **Squadre Manutenzione**

7/15

ATTIVITA'

Imbiancatura pareti di locali o spazi aperti al pubblico (sale d'attesa, atri, sottopassi)

[Handwritten mark]

Piccoli interventi da fabbro quali **sostituzione serrature o maniglie**

Installazione cartellonistica in ambito stazione

Taglio erba nelle aree verdi aperte al pubblico o nelle aree chiuse al pubblico ma comunque visibili al viaggiatore

[Handwritten mark]

Sgombero neve e spargimento salaccio nelle stazioni ferroviarie

[Handwritten signature]



[Handwritten signatures]

[Handwritten signature]

Handwritten signature

Handwritten initials

Handwritten initials

Operativo – Presidio Pulizia – Squadre Pulizia

8/15

Operativo

Presidio Pulizia

**4 Squadre Pulizia
(RTM Torino, RTM Alessandria, RTM Mortara, RTM Novara)**

Handwritten signature



Handwritten signature

Handwritten signature

Handwritten signature

Handwritten signature

Handwritten signature

Handwritten signature

[Handwritten signature]

Operativo – Presidio Pulizia – **Squadre Pulizia**

[Handwritten initials]

[Handwritten initials]

[Handwritten initials]

9/15

ATTIVITA'

Verifica pulizie (controlli sistematici) per rispetto standard previsti

[Handwritten initials]

[Handwritten initials]

[Handwritten signature]

[Handwritten signature]

[Handwritten signature]

[Handwritten signature]

Handwritten initials: *DM*, *SS*, *MP*

Operativo – Presidio Controllo – Addetti Controllo

Handwritten initials: *10/1/15*

Operativo

Handwritten initials: *1/1*

Handwritten initials: *DR*

Presidio Controllo

Handwritten initials: *DR*

Addetti Controllo (6 squadre)

Handwritten initials: *1/1*

Handwritten signatures: *DR*, *SS*, *MP*, *DR*, *DR*

[Handwritten signature]

[Handwritten signature]

[Handwritten signature]

Operativo – Presidio Controllo – Addetti Controllo

4/15

Operativo

Presidio Controllo

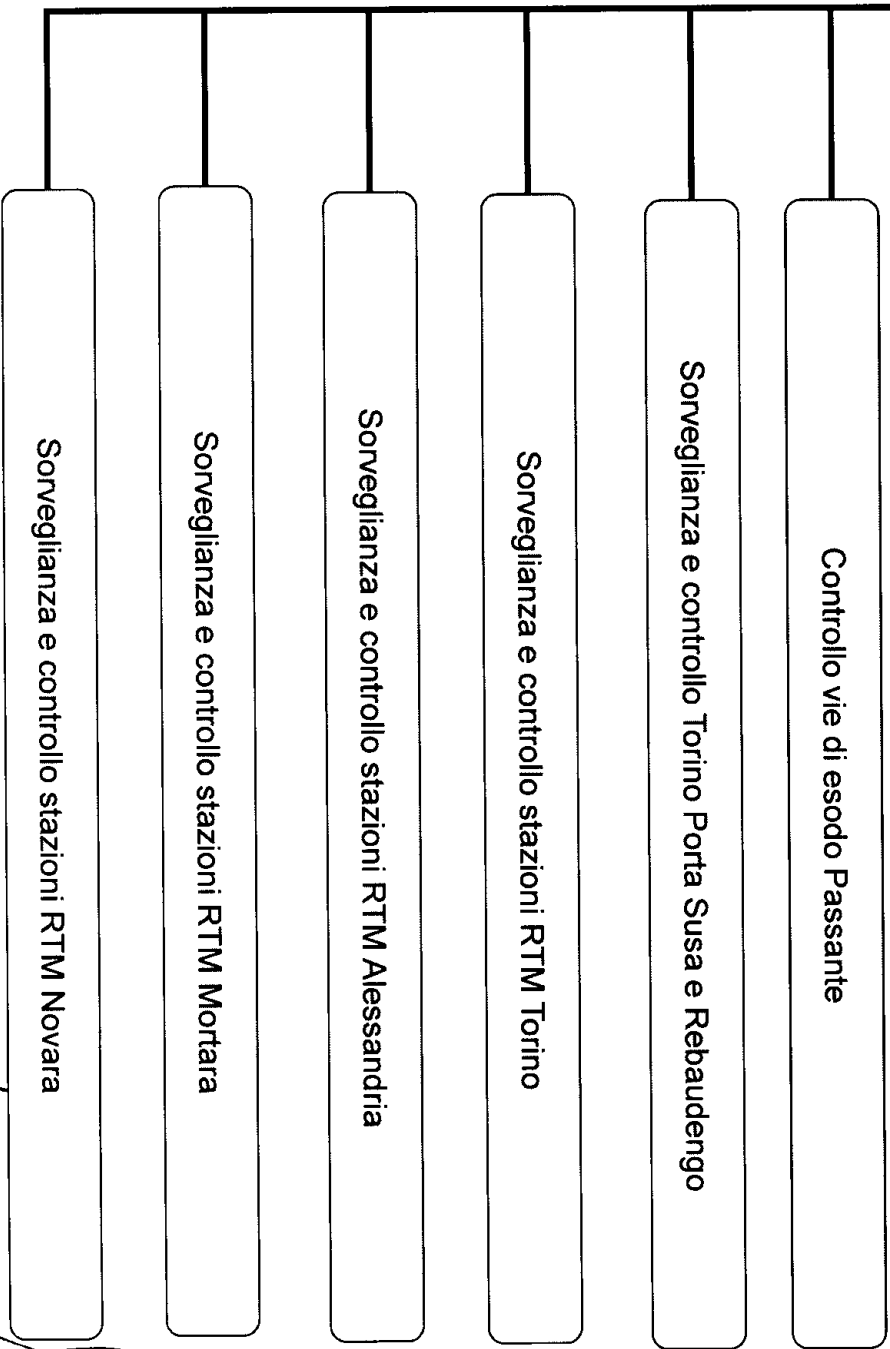

[Handwritten signature]

[Handwritten signature]

[Handwritten signature]

[Handwritten signature]

[Handwritten signature]

[Handwritten signature]

[Handwritten signature]

[Handwritten signature]

[Handwritten signature]

Operativo – Presidio Controllo – **Addetti Controllo**

ATTIVITA'

12/15

Verifica del rispetto delle normative di sicurezza (linea gialla, fine marciapiede, attraversamento binari) da parte dei viaggiatori

[Handwritten signature]

Prevenzione atti vandalici da parte dei viaggiatori e segnalazione situazioni anomale a Polfer/Protezione Aziendale

Controllo del decoro e dello stato manutentivo in ambito stazione (sale d'attesa, servizi igienici)

Informazioni ai viaggiatori in ambito stazione in situazioni di particolare afflusso (fiere, convegni, mercati, manifestazioni)

[Handwritten signature]

[Handwritten signature]



[Handwritten signature]

[Handwritten signature]

[Handwritten signature]

[Handwritten signature]

Operativo – Presidio Controllo – **Addetti Controllo**

ATTIVITA'

Sorveglianza della stazione e segnalazione alla Control Room delle anomalie riscontrate (Torino PS e Rebaudengo)

Ruolo di addetti all'antincendio e primo soccorso (Torino PS e Rebaudengo)

Controllo giornaliero delle vie di esodo, alle dipendenze di un coordinatore/preposto, al fine di verificare eventuali situazioni di pericolo (luci di emergenza non funzionanti, porte di sicurezza aperte) o anomale (presenza senza fissa dimora) (Passante)

13/15

Handwritten initials: DM, SI, MB

Rinforzo funzioni di Terminali e Servizi

14/15

Creazioni nuovi Responsabili di Esercizio per impianti elevatori (ascensori e scale mobili) nelle stazioni della DTP

Rafforzamento Reparto Tecnica Sicurezza

Rafforzamento Reparto Contratti e Servizi alla clientela

Implementazione Nucleo Ispettivo e qualità

Implementazione delle Control Room di Torino Porta Susa (istituzione turno avvicendato su tre periodi da lun a dom per ausilio al supervisore)

Implementazione della Sala Blu di Torino PN (istituzione doppio turno avvicendato su due periodi da lun a dom)

Handwritten signature

Handwritten signature

Handwritten signature

Handwritten signature

[Handwritten signature]

15/15

Reperto	Settore	Microsettore	Turni e orari	Sede di lavoro	Operatore Specializzato/ Tecnico	Tecnico Specializzato	Quadro Q2	TOTALE		
Contratti e Servizi alla Clientela	Guardiania	Controllo varchi Corso Bramante	Turno in 2a escl. Sab, dom e festivi; turni da 7,36 h	Torino	3			3		
		Controllo varchi FV Torino Lingotto	Turno in 3a da lun a dom	Torino	5			5		
		Controllo ingresso Scalo Alessandria Sm.to	Turno in 3a da lun a dom	Alessandria	5			5		
Operativo	Squadre Manutenzione	Raccolta segnalazioni	Turno spezzato da lun a ven	Torino			3	3		
		Controllo e coordinamento	Turno spezzato da lun a ven	Torino			3	3		
		Squadra manutenzione 1	Turno spezzato da lun a ven	Torino	4			4		
		Squadra manutenzione 2	Turno spezzato da lun a ven		4			4		
		Squadra manutenzione 3	Turno spezzato da lun a ven		4			4		
		Squadra manutenzione 4	Turno spezzato da lun a ven		4			4		
		Squadra manutenzione 5	Turno spezzato da lun a ven		4			4		
		Squadra manutenzione 6	Turno spezzato da lun a ven		4			4		
		Squadra manutenzione 7	Turno spezzato da lun a ven		4			4		
		Squadra manutenzione 8	Turno spezzato da lun a ven		4			4		
Operativo	Squadre Pulizia	Squadra Pulizia RTM Torino	Turno spezzato da lun a ven	Torino	2			2		
		Squadra Pulizia RTM Alessandria	Turno spezzato da lun a ven	Alessandria	2			2		
		Squadra Pulizia RTM Novara	Turno spezzato da lun a ven	Novara	2			2		
		Squadra Pulizia RTM Mortara	Turno spezzato da lun a ven	Mortara	2			2		
Operativo	Addetti Controllo	Controllo e coordinamento	Turno spezzato da lun a ven	Torino			1	1		
		Addetti controllo Passante	Turno spezzato da lun a ven	Torino	4			4		
		Addetti controllo Torino Porta Susa e Rebaudengo	Turno in 3a da lun a dom (2 addetti)	Torino	10			10		
		Addetti controllo stazioni RTM Torino	Turno spezzato da lun a ven	Torino	2			2		
		Addetti controllo stazioni RTM Alessandria	Turno spezzato da lun a ven	Alessandria	2			2		
		Addetti controllo stazioni RTM Novara	Turno spezzato da lun a ven	Novara	2			2		
		Addetti controllo stazioni RTM Mortara	Turno spezzato da lun a ven	Mortara	2			2		
		TOTALE					75	1	7	83

[Handwritten signatures and initials]