

Giornate del Turno		Durata del Turno		Medie	Giornaliere	Settimanali	Mensili
Per servizi di Turno:		Scorta:		Scorta:	3:26	20:01	85:45
Integrazione x rip res:	12,14	Scorta diurna:	43:24	Scorta diurna:	3:22	19:38	84:11
Integrazione x rip set:	-0,5	Scorta notturna:	42:36	Scorta notturna:	0:04	0:22	1:35
Intervallo Riposo:	0	Scorta Capo treno:	0:48	Scorta Capotreno:	0:44	4:17	18:20
Intervallo tecnico:	1,02	Scorta Agente Unico:	9:17	Scorta a.u.:	2:18	13:22	57:19
GIORNATE DEL TURNO:	12,65	Scorta CST:	29:00	Scorta CST:	0:24	2:20	10:00
Riserve in turno:	1	Scorta Controlleria Saltuaria:	5:07	Scorta C. Saltuaria:	0:00	0:00	0:00
Scorte inserite:	3,5	Scorta Controlleria a Terra:	0:00	Scorta C. A Terra:	0:00	0:00	0:00
Scorte negative:	0	Scorta Controlleria Comm.:	0:00	Scorta C. Commerciale:	0:13	1:16	5:25
Senza Servizio:	0,85	Soste di servizio:	2:45	Soste servizio:	0:57	5:33	23:47
Riposi:	3,6	Servizi particolari:	12:02	Servizi particolari:	0:06	0:34	2:26
FABBISOGNO DA TURNO:	21,6	Tempi accessori	1:14	Tempi accessori:	1:41	9:50	42:07
Scorte rosse:	1,5	Lavoro:	78:00	Lavoro:	6:10	35:57	154:06
Riposi rossi:	0,3	Lavoro diurno:	76:10	Lavoro diurno:	6:01	35:07	150:28
TOTALE TURNO NUMERICO:	24	Lavoro notturno:	1:50	Lavoro notturno:	0:09	0:51	3:38
Servizi ad Agente Unico:	45,2	Riposo fuori residenza:	5:59	Servizi notturni:	0,22	1,3	5,57
Servizi notturni:	2,82	Riposi in residenza:	157:07	Chilometri:	177,15	1033,35	4260,3
Percentuali notti:	22,29%	Riposi settimanale:	124:35				
Percentuale lavoro notturno:	2,35%	Durata in ore del Turno:	365:41				
		Chilometri Turno:	2241,5				
		Chilometri da Capo Treno:	457,52				
		Chilometri da Agente Unico:	1463,32				
		Chilometri da CST:	320,67				
				Riposi fuori residenza(*):	7:18	0,38	1,62
				Riposi in residenza(*):	18:53	3,83	16,43
				Riposi settimanali(**):	--	--	3668:54

		Riepilogo servizi		Annotazioni	
		CT 114,83	CST 8,79	(*) Medie riferite al numero di riposi, servizi o Km.	
		di cui AU 90,39	di cui Oltre org. 0	(**) Monte ore annuo riposo settimanale.	
			Altri 12,43		

KM/Treno per agente previsti dal Turno e relative ore di scorta reali															
Profilo	Parametri	B.U.P.N.I.		B.U.P.L.		D.G.O.L.		Altri Tot. generale		AU					
CT	Scorta	ES+AV	EC+IC	EN	EXP+ICN	MV	Totale	IR	DIR	REG+MET	MV	Totale	TOTALE		
	KM	0:00	0:00	0:00	0:00	0:00	0:00	0:00	0:00	9:04	0:13	9:17	0:00	0:00	29:00
CST	Scorta	0	0	0	0	0	0	0	0	451,12	6,4	457,52	0	0	1463,32
	KM	0:00	0:00	0:00	0:00	0:00	0:00	0:00	0:00	5:07	0:00	5:07	0:00	0:00	5:07
Totale	Scorta	0	0	0	0	0	0	0	0	320,67	0	320,67	0	0	320,67
	KM	0:00	0:00	0:00	0:00	0:00	0:00	0:00	0:00	14:11	0:13	14:24	0:00	0:00	29:00
	Scorta	0	0	0	0	0	0	0	0	771,79	6,4	778,19	0	0	1463,32
	KM	0	0	0	0	0	0	0	0						
KM/Treno per agente previsti dai Servizi Fuori Turno e relative ore di scorta reali															
CT	Scorta	0:00	0:00	0:00	0:00	0:00	0:00	0:00	0:00	0:00	0:00	0:00	0:00	0:00	0:00
	KM	0	0	0	0	0	0	0	0	0	0	0	0	0	0
CST	Scorta	0:00	0:00	0:00	0:00	0:00	0:00	0:00	0:00	0:39	0:00	0:39	0:00	0:00	0:39
	KM	0	0	0	0	0	0	0	0	31,62	0	31,62	0	0	31,62

Il Responsabile

BASE <<Soppresso Festivi - Soppresso Prefestivi Feriali - Soppresso Feriali da 28/7 a 22/8>>

GA295 - A1 - GG124

1 [14:02][21:58]

Sostitutivo <<Si effettua Prefestivi Feriali - Effettuato inoltre Feriali da 28/7 a 22/8>>

GA295 - A4 - GG31

1 [14:02][20:56]

Festivi <<Si effettua Festivi fino 16/3 e da 31/8>>

GA295 - A2 - GG18

1 [14:02][21:58]

Festivi <<Si effettua Festivi da 23/3 a 24/8>>

GA295 - A3 - GG16

1 [14:02][21:58]

BASE <<Soppresso Festivi>>

GA293 - A1 - GG155

2 [18:07][1:33]

Festivi <<Si effettua Festivi>>

GA293 - A2 - GG34

2 [18:07][1:33]

Continuazione
BASE

GA293 - A1 - GG155

3 [0:00][1:33]

Lav 7:56 Sct 4:26 Km 260 Not No Rip 20:09

Lav 6:54 Sct 4:13 Km 260 Not No Rip 21:06

Lav 7:56 Sct 4:17 Km 257 Not No Rip 20:04

Lav 7:56 Sct 4:17 Km 257 Not No Rip 20:04

Lav 7:26 Sct 4:45 Km 268 Not Si Rip 27:18

Lav 7:31 Sct 4:26 Km 222 Not Si Rip 27:18

Continuazione

Festivi

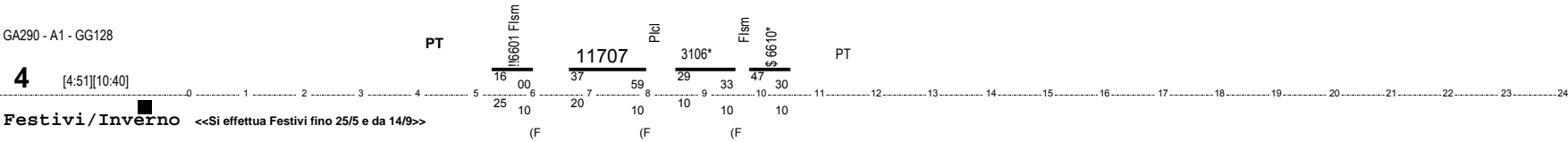
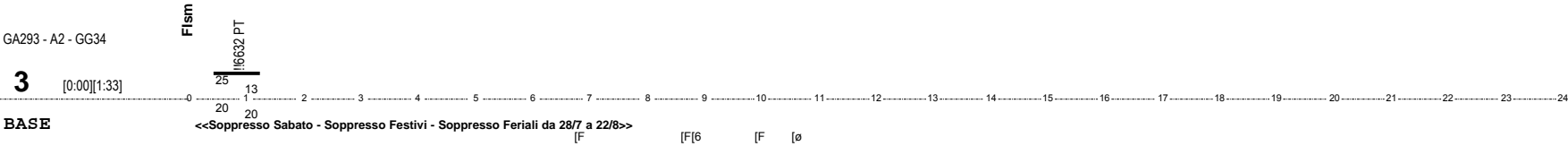

Lav 5:49 Sct 3:53 Km 226 Not Si Rip 74:22

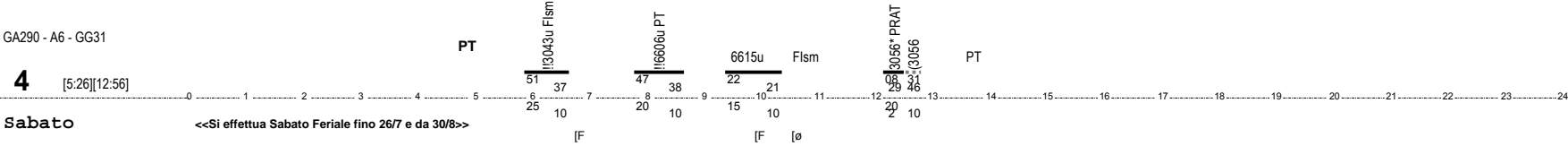

Lav 7:30 Sct 2:57 Km 117 Not No Rip 72:06

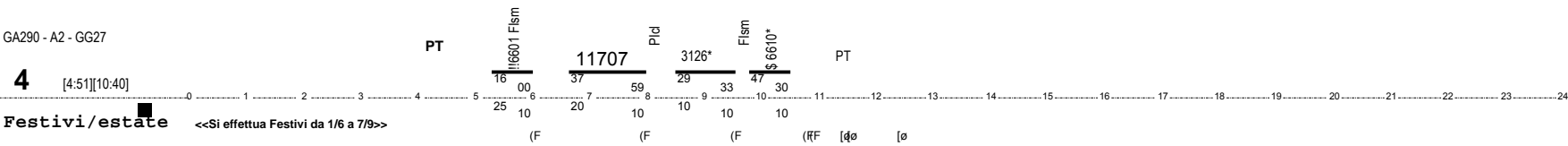

Lav 5:49 Sct 3:53 Km 226 Not Si Rip 74:22

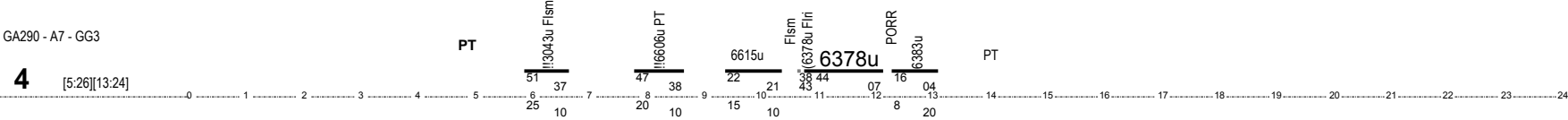

Lav 7:58 Sct 4:47 Km 211 Not No Rip 71:38

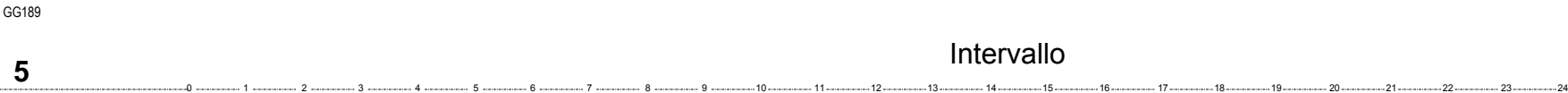

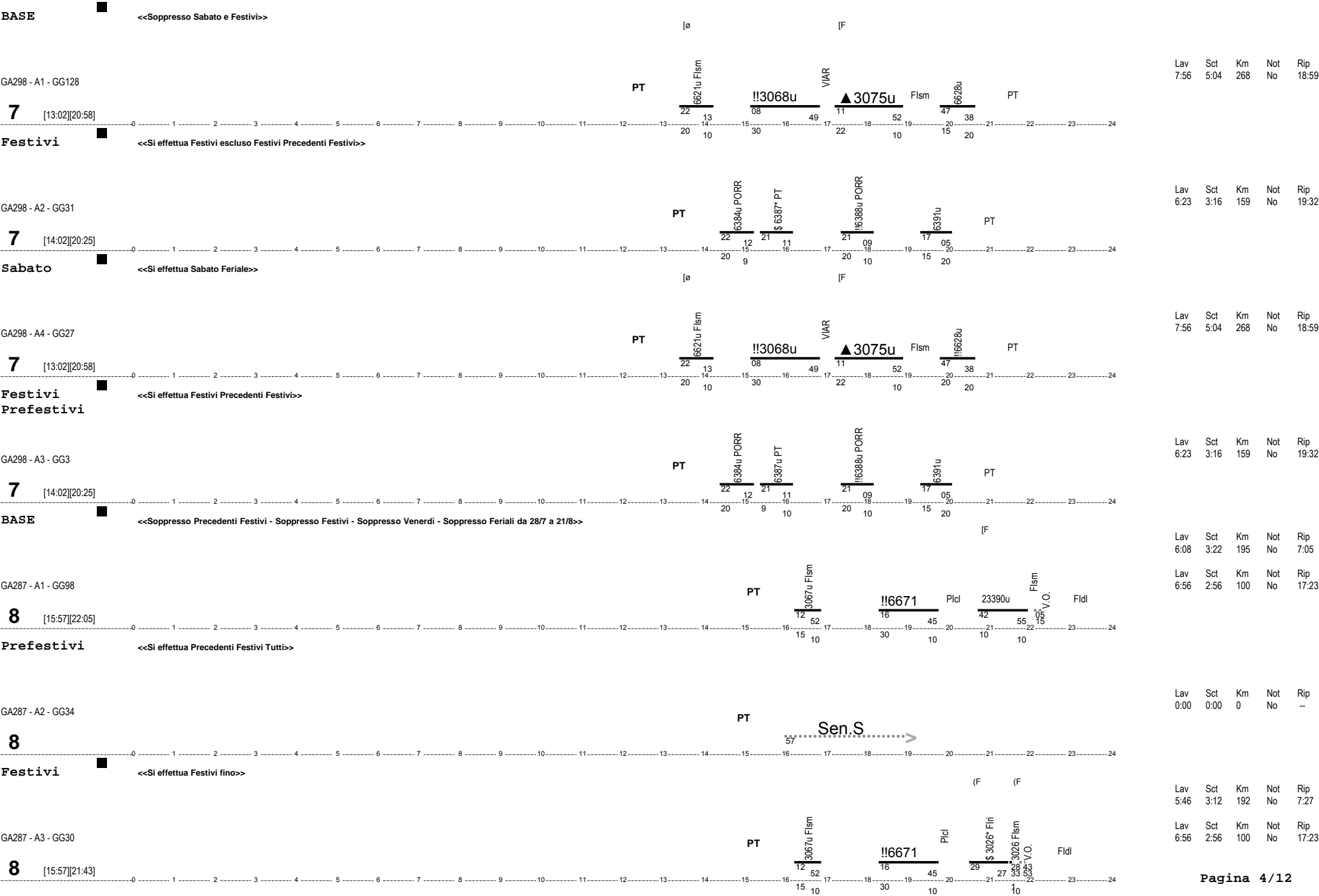

Venerdì <<Si effettua Venerdì escluso 1/8, 8/8, 15/8, 22/8 e 31/10>>

GA287 - A5 - GG26

8 [15:57][22:05]

25 aprile <<Si effettua 25 Aprile>>

GA287 - A8 - GG1

8 [15:57][21:43]

Continuazione
BASE

GA287 - A1 - GG98

9 [5:30][12:26]

Continuazione
Prefestivi

GA287 - A2 - GG34

9 Sen.S

Continuazione
Festivi

GA287 - A3 - GG30

9 [5:30][12:26]

Continuazione
Venerdì

GA287 - A5 - GG26

9 [6:18][15:58]

Continuazione 25
aprile

GA287 - A8 - GG1

9 [6:18][12:58]

Lav 6:08 Sct 3:22 Km 195 Not No Rip 7:53

Lav 6:40 Sct 2:44 Km 119 Not No Rip 16:51

Lav 5:46 Sct 3:12 Km 192 Not No Rip 8:15

Lav 6:40 Sct 2:44 Km 119 Not No Rip 16:51

BASE

<<Soppresso Festivi ed inoltre feriali escluso sabato da 3/6 a 22/8>>

GA288 - A1 - GG146

PT

16370u PORR

6375u PT

3048*

VIAR

3053* Mctt

3053*

PT

10 [5:49][11:21]

Festivi

<<Si effettua Festivi>>

Lav	Sct	Km	Not	Rip
5:32	3:48	213	No	17:29

GA288 - A2 - GG34

PT

Sen.S

10

estate

<<effettuato feriali escluso sabato da 3/6 a 22/8>>

Lav	Sct	Km	Not	Rip
0:00	0:00	0	No	--

GA288 - A3 - GG9

PT

16370u PORR

6375u PT

3048* Mctt

3045

PT

10 [5:49][10:01]

BASE

[F]

[F]

[F]

[F]

GA297 - A1 - GG155

PT

16368 PORR

6373

6374

6379

PT

11 [4:50][10:36]

Festivi

<<Si effettua Festivi>>

(F)

(RF)

Lav	Sct	Km	Not	Rip
5:46	3:22	159	Si	49:49

GA297 - A2 - GG34

PT

16601 Flsm

11713

3126u

Flsm

PT

11 [4:51][10:56]

GG189

12

BASE

<<Soppresso Sabato e Festivi - festivi prefestivi INTERVALLO>>

[F]6

[F]

[F]

[F]

[F]

111797u Flsm

23508 Flsm

6620u PT

6629u Flsm

6626u

PT

GA289 - A1 - GG128

PT

13 [12:25][19:58]

Lav	Sct	Km	Not	Rip
7:33	3:29	136	No	16:53

Festivi <<Si effettua Festivi escluso prefestivi>>

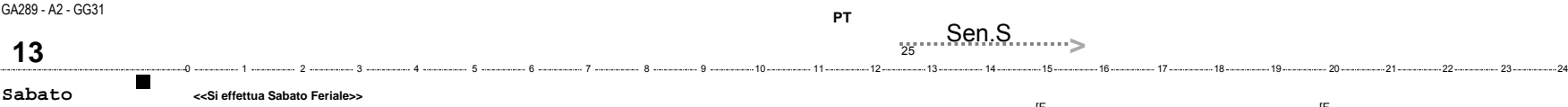

Lav 0:00
Sct 0:00
Km 0
Not No
Rip -

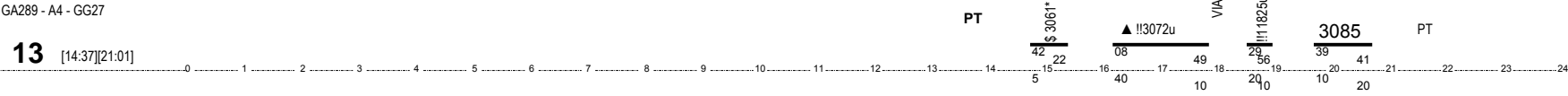

Lav 6:24
Sct 3:50
Km 201
Not No
Rip 15:55

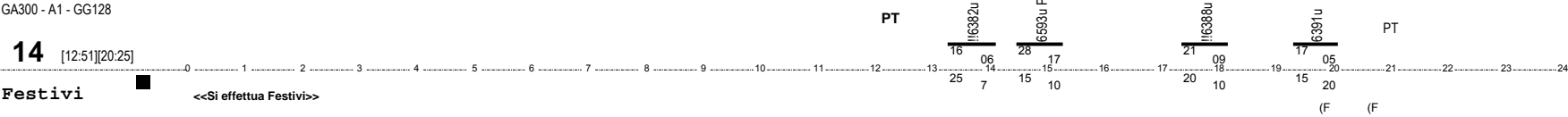
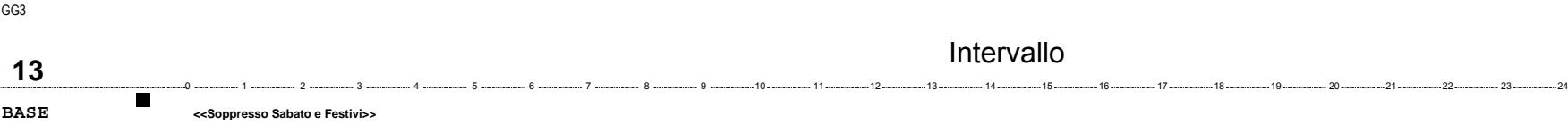

Lav 7:34
Sct 3:15
Km 159
Not No
Rip 12:42

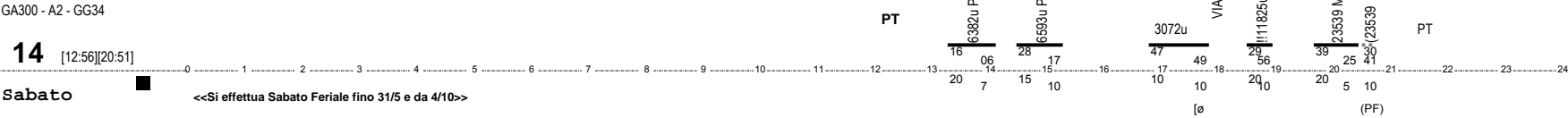

Lav 7:55
Sct 3:54
Km 200
Not No
Rip 12:16

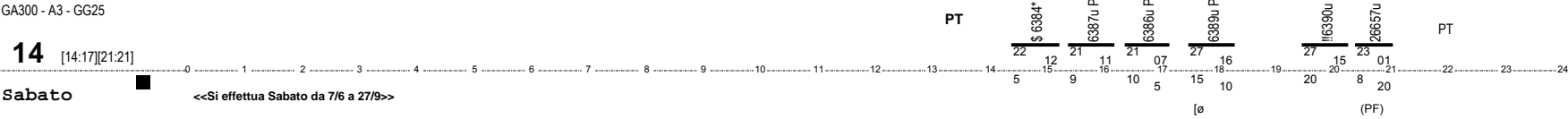

Lav 7:04
Sct 4:41
Km 239
Not No
Rip 11:46

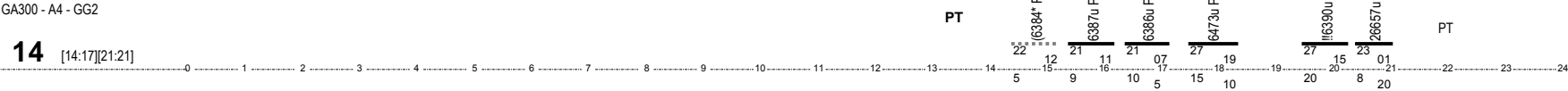

Lav 7:04
Sct 3:54
Km 199
Not No
Rip 11:46

BASE

<<Soppresso Sabato e Festivi>>

GA304 - A1 - GG128

15 [10:07][17:58]

Festivi

<<Si effettua Festivi>>

GA304 - A2 - GG34

15 [9:07][17:06]

Sabato

<<Si effettua Sabato Feriale>>

GA304 - A3 - GG27

15

BASE

<<Soppresso Sabato e Festivi - Soppresso Feriali da 28/7 a 23/8>>

GA291 - A1 - GG128

16 [6:15][13:58]

Festivi

<<Si effettua Festivi>>

GA291 - A2 - GG34

16 [6:40][14:34]

Sabato

<<Si effettua Sabato Feriale fino 26/7 e da 30/8>>

GA291 - A5 - GG27

16 [6:15][13:58]

GG189

17

Scorta

Lav 7:51
Sct 4:59
Km 268
Not No
Rip 12:17

Lav 7:59
Sct 4:26
Km 262
Not No
Rip 13:09

Lav 0:00
Sct 0:00
Km 0
Not No
Rip --

Lav 7:43
Sct 3:26
Km 142
Not No
Rip 16:00

Lav 7:54
Sct 5:01
Km 239
Not No
Rip 16:00

Lav 7:43
Sct 3:26
Km 142
Not No
Rip 16:00

18

SCORTA/RIPOSO

19

Scorta

20

Scorta

21

Riserva

22

Mezza Scorta

23

Scorta Rossa

24

Riposo Rosso

BASE
Fuori
Turno
GA451 - A1 - GG34



27 [5:49][8:27]



28 [11:59][14:24]



28 [11:59][14:34]



29 [12:56][20:25]



30 [10:55][13:24]



31 [14:02][21:21]

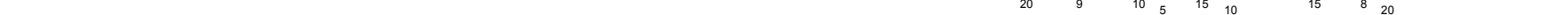

Prefestivi

GA462 - A3 - GG2

31 [16:06][21:21]

1 Giugno <<Si effettua 1/6/08>>

GA462 - A4 - GG1

31 [16:06][21:21]

Festivi <<Si effettua Festivi fino 25/5 e da 14/9>>

GA510 - A2 - GG31

32 [13:07][20:58]

Festivi <<Si effettua Festivi da 1/6 a 7/9>>

GA510 - A1 - GG3

32 [13:02][20:58]

Lav	Sct	Km	Not	Rip
5:15	3:01	159	No	--

Lav	Sct	Km	Not	Rip
5:15	3:04	159	No	—

Lav	Sct	Km	Not	Rip
7.51	4.53	268	No	=

Lav	Sct	Km	Not	Rip
7:56	5:04	268	No	—

Note sulla periodicità dei treni del turno

treno 3137 - Si eff. fino al 22/03 e dal 25/08/2008;[F dal 25/03 al 06/06/2008;[F[6 dal 09/06 al 22/08/2008

treno 3144 - Si eff. i Festivi dal 23/3 al 24/8/08

treno 3146 - Sopp. i Festivi dal 23/3 al 24/8/08

treno 6378 - (F dal 01/06 al 13/09

treno 6383 - Circola dal 1/06 al 13/09

treno 6389 - Si eff. fino al 31/5 e dal 29/9/08

treno 6473 - Circola dal 1/06 al 28/09

treno 6476 - [F[6 fino al 25/07 e dal 25/08/2008

treno 6583 - [F[6 fino al 25/07 e dal 25/08/2008

treno 6610 - [F fino al 26/07 e dal 25/08/2008

treno 6611 - [F fino al 26/07 e dal 25/08/2008

treno 6621 - [F fino al 31/05 e dal 15/09/2008;Si eff. giornalmente dal 01/06 al 13/09/2008

treno 11790 - [F fino al 26/07 e dal 25/08/2008

treno 11873 - (F dal 23/03 al 02/06/2008;(F(6 dal 07/06 al 24/08/2008

treno 26857 - Soppresso dal 28/7 al 22/8/2008.